



José Fco. Balle Cerdá
Economistas - Auditores Censores Jurados de Cuentas

Nº PROTOCOLO

22/17

FECHA

26/05/2017

EMITIDO POR : José Fco. Balle Cerdá R.O.A.C. 16.101
CHECKING BALEAR, S.L. R.O.A.C. S1435

A PETICIÓN DE : APROSCOM FUNDACIÓ

EN RELACION A : INFORME DE AUDITORIA DE CUENTAS
ANUALES DE 2016 A 31/12/2016

CHECKING BALEAR, S.L. AUDITORES - CENSORES JURADOS DE CUENTAS • CONSULTORES

C/. San Miguel, 52, principal-A · 07002 Palma de Mallorca · Tel. 871 94 88 66 - Fax 871 94 88 68 · e-mail: info@checkingbalear.onored.com

Sociedad inscrita en el R. O. A. C.



José Fco. Balle Cerdá
Economistas - Auditores Censores Jurados de Cuentas

INFORME DE AUDITORIA INDEPENDIENTE DE CUENTAS ANUALES A 31/12/2016

Al Patronato de **APROSCOM FUNDACIÓ**:

Informe sobre las cuentas anuales

Hemos auditado las cuentas anuales adjuntas de **APROSCOM FUNDACIÓ**, que comprenden el balance de situación a 31 de diciembre de 2016, la cuenta de pérdidas y ganancias, y la memoria correspondientes al ejercicio anual terminado en dicha fecha.

Responsabilidad del Patronato en relación con las cuentas anuales

El Patronato es responsable de formular las cuentas anuales adjuntas, de forma que expresen la imagen fiel del patrimonio, de la situación financiera y de los resultados de **APROSCOM FUNDACIÓ**, de conformidad con el marco normativo de información financiera aplicable a la entidad en España, que se identifica en la Nota 2 de la memoria adjunta, y del control interno que consideren necesario para permitir la preparación de las cuentas anuales libres de incorrección material, debida a fraude o error.

Responsabilidad del auditor

Nuestra responsabilidad es expresar una opinión sobre las cuentas anuales adjuntas basada en nuestra auditoría. Hemos llevado a cabo nuestra auditoría de conformidad con la normativa reguladora de la auditoría de cuentas vigente en España. Dicha normativa exige que cumplamos los requerimientos de ética, así como que planifiquemos y ejecutemos la auditoría con el fin de obtener una seguridad razonable de que las cuentas anuales están libres de incorrecciones materiales.

Una auditoría requiere la aplicación de procedimientos para obtener evidencia de auditoría sobre los importes y la información revelada en las cuentas anuales. Los procedimientos seleccionados dependen del juicio del auditor, incluida la valoración de los riesgos de incorrección material en las cuentas anuales, debida a fraude o error. Al efectuar dichas valoraciones del riesgo, el auditor tiene en cuenta el control interno relevante para la formulación por parte de la entidad de las cuentas anuales, con el fin de diseñar los procedimientos de auditoría que sean adecuados en función de las circunstancias, y no con la finalidad de expresar una opinión sobre la eficacia del control interno de la entidad. Una auditoría también incluye la evaluación de las políticas contables aplicadas y de la razonabilidad de las estimaciones contables realizadas por la dirección, así como la evaluación de la presentación de las cuentas anuales tomadas en su conjunto.

Consideramos que la evidencia de auditoría que hemos obtenido proporciona una base suficiente y adecuada para nuestra opinión de auditoría.



José Fco. Balle Cerdá
Economistas - Auditores Censores Jurados de Cuentas

Opinión

En nuestra opinión las cuentas anuales adjuntas expresan, en todos los aspectos significativos, la imagen fiel del patrimonio y de la situación financiera de **APROSCOM FUNDACIÓ**, a 31 de diciembre de 2016, así como de sus resultados y flujos de efectivo correspondientes al ejercicio terminado en dicha fecha, de conformidad con el marco normativo de información financiera que resulta de aplicación y, en particular, con los principios y criterios contables contenidos en el mismo.

Palma de Mallorca a, 26 de Mayo de 2017

Checking Balear, S.L.
Inscrita en el R.O.A.C. Nº S-1435

D. José Fco. Balle Cerdá
Socio-Auditor



CHECKING BALEAR, S.L.

Año 2017 Nº 13/17/00432
SELLO CORPORATIVO: 96,00 EUR

Informe de auditoría de cuentas sujeto
a la normativa de auditoría de cuentas
española o internacional



CUENTAS ANUALES

A 31/12/2016

APROSCOM FUNDACIÓ



APROSCOM FUNDACIÓ

BALANCE DE SITUACION AL CIERRE DEL EJERCICIO A 31/12/2016

ACTIVO

	Notas de la memoria	2016	2015
A) ACTIVO NO CORRIENTE		4.583.823,42	4.693.599,22
I. Inmovilizaciones intangibles	Nota 8	446,75	930,39
1. Concesiones, Patentes, licencias y similares		0,00	0,00
2. Aplicaciones Informáticas		446,75	930,39
3. Derechos sobre activos cedidos en uso		0,00	0,00
4. Otro inmovilizado intangible		0,00	0,00
II. Inmovilizaciones materiales	Nota 5	4.583.376,67	4.692.668,83
1. Terrenos y Construcciones		4.187.442,99	4.354.626,94
2. Inst. técnicas y Maquinaria		105.810,37	109.441,74
3. Otras instal., Utillaje y Mobiliario		190.258,98	178.939,65
4. Anticip.e Inmov.Mat.en curso		0,00	0,00
5. Otro Inmovilizado material		99.864,33	49.660,50
III. Inversiones en entid.del grupo y asociadas a l/p	Notas 4 y 10	0,00	0,00
IV. Inversiones financieras a l/p	Nota 10	0,00	0,00
5. Otros activos financieros		0,00	0,00
B) ACTIVO CORRIENTE		2.777.489,54	2.507.288,97
I. Existencias	Nota 14	0,00	0,00
II. Usuarios y otros deud.de la actividad propia	Nota 11	105.412,18	145.859,42
III. Deudores comerciales y otras cuentas a cobrar	Notas 11 y 16	843.537,44	1.245.847,37
1. Clientes por ventas y prestaciones de servicios		18.234,03	18.510,81
2. Clientes, entidades del grupo y asociadas		0,00	0,00
3. Deudores varios		877,77	-77,15
4. Personal		1,01	38,78
5. Activos por impuesto corriente		0,00	0,00
6. Otros créditos con las Administración Pública		824.424,63	1.227.374,93
7. Provisiones por deterioro de créditos		0,00	0,00
IV. Inversiones en entid.del grupo y asociadas a c/p		0,00	0,00
V. Inversiones financieras a c/p	Nota 11	27.488,56	30.121,53
5. Otros activos financieros		27.488,56	30.121,53
VI. Periodificaciones a c/p		11.098,89	9.358,63
VII. Efectivo y otros activos líquidos equivalentes		1.789.952,47	1.076.102,02
1. Tesorería		1.789.952,47	1.076.102,02
2. Otros activos líquidos equivalentes		0,00	0,00
TOTAL ACTIVO (A+B)		7.361.312,96	7.200.888,19



B A L E A R
APROSCOM FUNDACIÓ

BALANCE DE SITUACION AL CIERRE DEL EJERCICIO A 31/12/2016

PATRIMONIO NETO Y PASIVO

	Notas de la memoria	2016	2015
A) PATRIMONIO NETO		6.600.724,36	6.312.789,47
A.1 Fondos Propios	Nota 13	3.905.649,52	3.528.172,75
I. Fondo Social		30.000,00	30.000,00
1.Fondo Social		30.000,00	30.000,00
2.Fondo Social no exigido		0,00	0,00
II. Reservas		3.498.172,75	3.114.364,55
1.Estatutarias		0,00	0,00
2.Otras reservas		3.498.172,75	3.114.364,55
III. Excedentes de ejercicios anteriores		0,00	0,00
1.Remanente		0,00	0,00
2.(Excedentes negativos de ejercicios anteriores)		0,00	0,00
IV. Excedente del ejercicio		377.476,77	383.808,20
A.2 Subvenciones, donaciones y legados recibidos	Nota 21	2.695.074,84	2.784.616,72
I. Subvenciones		2.695.074,84	2.784.616,72
II. Donaciones y legados		0,00	0,00
B) PASIVO NO CORRIENTE		203.158,05	213.909,98
I. Provisiones a l/p	Nota 18	0,00	0,00
II. Deudas a l/p	Nota 13	203.158,05	213.909,98
1.Obligaciones y otros valores negociables		0,00	0,00
2.Deudas con entidades de crédito		198.417,65	207.252,66
3.Otros Pasivos Financieros		4.740,40	6.657,32
III. Deudas con entidades del grupo y asociadas a l/p		0,00	0,00
IV. Pasivos por impuesto diferido		0,00	0,00
V. Periodificaciones a l/p		0,00	0,00
C) PASIVO CORRIENTE		557.430,55	674.188,74
I. Provisiones a c/p	Nota 12	0,00	0,00
II. Deudas a c/p		8.968,76	8.757,37
1.Obligaciones y otros valores negociables		0,00	0,00
2.Deudas con entidades de crédito		8.968,76	8.757,37
3.Otros Pasivos Financieros		0,00	0,00
III. Deudas con entid.del grupo y asociadas a c/p	Nota 12	0,00	0,00
IV. Beneficiarios - Acreedores	Nota 12	2.075,70	538,00
V. Acreedores comerciales y otras cuentas a pagar	Nota 12 y 16	517.260,62	629.988,87
1.Proveedores		199.960,09	264.006,65
2.Proveedores, entidades del grupo y asociadas		0,00	0,00
3.Acreedores varios		94.467,42	124.537,78
4.Personal (remuneraciones ptes.de pago)		83.870,91	91.881,60
5.Pasivos por impuesto corriente		0,00	0,00
6.Otras deudas con las Administraciones Públicas		138.962,20	149.562,84
7.Anticipos recibidos por pedido		0,00	0,00
VI. Periodificaciones a corto plazo		29.125,47	34.904,50
TOTAL PATRIMONIO NETO Y PASIVO (A+B+C)		7.361.312,96	7.200.888,19



APROSCOM FUNDACIÓ

CUENTA DE RESULTADOS AL CIERRE DEL EJERCICIO A 31/12/2016

	Notas de la memoria	(DEBE) HABER	
		2016	2015
A) EXCEDENTE DEL EJERCICIO	Notas 17, 18 y 21		
1. Ingresos de la Entidad por la activ.propia y Centro Especial de Empleo		6.164.930,88	5.582.845,89
a) Ventas y prestaciones de servicios en Centro Especial de Empleo		190.716,38	125.649,94
b) Ingresos de promociones, patrocinadores y colaboraciones		28.100,47	21.782,08
c) Cuotas de usuarios, asociaciones y afiliados		586.915,15	583.173,85
d) Subvenciones de explotación, donaciones y convenios		5.359.198,88	4.852.240,02
e) Donaciones y legados de explotación		0,00	0,00
2. Gastos por ayudas y otros		-2.761,02	-3.093,01
a) Ayudas monetarias		-2.201,85	-2.389,04
b) Ayudas no monetarias		0,00	0,00
c) Gastos por colaboraciones y Órgano de Gobierno		-559,17	-703,97
d) Reintegro de subvenciones, donaciones y legados		0,00	0,00
3. Variaciones de existencias de productos terminados y en curso		0,00	0,00
4. Trabajos realizados por la entidad para el activo		0,00	0,00
5. Aprovisionamientos		-788.025,58	-730.675,61
6. Otros ingresos de la actividad		97,25	0,00
7. Gastos de personal		-4.432.953,56	-3.982.250,90
a) Sueldos, salarios y similares		-3.449.723,75	-3.089.153,92
b) Cargas sociales		-983.229,81	-893.096,98
c) Provisiones		0,00	0,00
8. Otros gastos de la actividad		-393.564,80	-338.465,67
a) Servicios exteriores		-387.770,97	-323.423,18
b) Tributos		-3.408,32	-11.932,45
c) Pérdidas, deterioro y variación de provisiones		-2.385,51	-3.110,04
d) Otros gastos de gestión corriente		0,00	0,00
9. Amortización del inmovilizado		-287.588,18	-254.814,87
10. Subvenciones, donaciones y legados de capital trasp.al excedente del ej.		147.430,52	146.413,68
a) Subvenciones de capital traspasadas al excedente del ejercicio		147.430,52	146.413,68
b) Donaciones y legados de capital traspasados al excedente del ejercicio		0,00	0,00
11. Excesos de provisiones		0,00	0,00
12. Deterioro y resultado por enaj.del inmov.y otros resultados		-31.317,81	-37.095,26
a) Deterioros y pérdidas		-201,62	-11.490,55
b) Resultados por enajenación y otras		0,00	0,00
c) Otros resultados		-31.116,19	-25.604,71
A.1) EXCEDENTE DE LA ACTIVIDAD (1+2+3+4+5+6+7+8+9+10+11+12)		376.247,70	382.864,25
13. Ingresos financieros		3.571,83	4.911,96
a) De participaciones en instrumento de patrimonio		0,00	0,00
a 1) En entidades del grupo y asociadas		0,00	0,00
a 2) En terceros		0,00	0,00
b) De valores negociables y de crédito del activo inmovilizado		3.571,83	4.911,96
b 1) De entidades del grupo y asociadas		0,00	0,00
b 2) De terceros		3.571,83	4.911,96
14. Gastos financieros		-2.342,76	-3.968,01
a) Por deudas con entidades grupo y asoc.		0,00	0,00
b) Por deudas con terceros		-2.342,76	-3.968,01
15. Variación de valor razonable en instrumentos financieros		0,00	0,00
16. Diferencias de cambio		0,00	0,00
17. Deterioro y resultado por enajenaciones de instrumentos financieros		0,00	0,00
A.2) EXCEDENTE DE LAS OPERACIONES FINANCIERAS (13+14+15+16+17)		1.229,07	943,95
A.3) EXCEDENTE ANTES DE IMPUESTOS (A.1 +A.2)		377.476,77	383.808,20
18. Impuesto sobre beneficios		0,00	0,00
A.4) VARIACIÓN DE PATRIMONIO NETO RECONOCIDA EN EL EXCEDENTE DEL EJERCICIO (A.3 + 18)		377.476,77	383.808,20
/.../			



APROSCOM FUNDACIÓ

CUENTA DE RESULTADOS AL CIERRE DEL EJERCICIO A 31/12/2016

	Notas de la memoria	(DEBE) HABER	
		2016	2015
/.../			
B) INGRESOS Y GASTOS IMPUTADOS DIRECTAMENTE AL PATRIMONIO NETO			
3. Subvenciones recibidas		57.888,64	27.455,72
B.1) VARIACIÓN DE PATRIMONIO NETO POR INGRESOS Y GASTOS RECONOCIDOS DIRECTAMENTE EN EL PATRIMONIO NETO (1+2+3+4+5+6)		57.888,64	27.455,72
C) RECLASIFICACIONES AL EXCEDENTE DEL EJERCICIO			
3. Subvenciones recibidas		-147.430,52	-151.052,12
C.1) VARIACIÓN DE PATRIMONIO NETO POR RECLASIFICACIONES AL EXCEDENTE DEL EJERCICIO (1+2+3+4+5)		-147.430,52	-151.052,12
D) VARIACIONES DE PATRIMONIO NETO POR INGRESOS Y GASTOS IMPUTADOS DIRECTAMENTE AL PATRIMONIO NETO (B.1 + C.1)		-89.541,88	-123.596,40
E) AJUSTES POR CAMBIO DE CRITERIO		0,00	0,00
F) AJUSTES POR ERRORES		0,00	0,00
G) VARIACIONES EN LA DOTACIÓN FUNDACIONAL O FONDO SOCIAL		0,00	0,00
H) OTRAS VARIACIONES		0,00	0,00
I) RESULTADO TOTAL, VARIACIÓN DEL PATRIMONIO NETO EN EL EJERCICIO (A.4 + D + E + F + G + H)		287.934,89	260.211,80



APROSCOM FUNDACIÓ

MEMORIA A 31-12-2016

NOTA 1 ACTIVIDAD DE LA ENTIDAD

Identidad

Aproscom fundació es la antigua "**Associació per a les persones amb discapacitat intel·lectual de Manacor i comarca, -APROSCOM**", una entidad de iniciativa social, sin ánimo de lucro, que fue fundada en Manacor en el año 1976 con el objetivo de defender la igualdad de oportunidades de las personas con discapacidad intelectual y de atender sus necesidades.

Los primeros estatutos de la asociación se legalizaron en junio de 1976; en octubre del mismo año la entidad fue inscrita en el Registro Nacional de Asociaciones con el número 16938 y en el Registro Provincial con el número 376. En el mes de junio de 1999 la asociación fue declarada de Utilidad Pública por el Ministerio del Interior.

El número de identificación fiscal es el G07065386.

En Asamblea General Extraordinaria celebrada el día 27 de Junio de 2013, se aprobó la transformación de la *Associació per a les persones amb discapacitat intel·lectual de Manacor i Comarca "APROSCOM"* en fundación, bajo la denominación de "**Aproscom fundació**". En dicha asamblea se tomaron los siguientes acuerdos:

- 1) Aprobar la memoria relativa a la propuesta de transformación en fundación aprobada por la Junta Directiva de la asociación
- 2) Aprobación del balance de transformación de la asociación, cerrado el día 31 de diciembre de 2012, y el informe de auditoría de cuentas presentado.
- 3) Aprobar el acuerdo de transformación de la "Associació per a les persones amb discapacitat intel·lectual de Manacor i comarca, -APROSCOM" en una fundación que se denominará "Aproscom fundació".
- 4) Aprobar el contenido de los Estatutos de Aproscom fundació.
- 5) Traspasar en bloque todos los derechos y obligaciones titularidad de la asociación a la fundación
- 6) Nombrar al primer patronato de la fundación.

La dotación fundacional constituida es de 30.000 euros.

Aproscom cuenta hoy en día con un importante complejo de centros, programas y servicios a través de los cuales se prestan los apoyos individualizados que precisa cada una de las personas con discapacidad intelectual atendidas, con la intención de que puedan desarrollarse y aprender a relacionarse con el entorno en el que conviven como cualquier otra persona, con las mismas condiciones, los mismos derechos y las mismas oportunidades.

La fundación tiene por objeto la defensa de los derechos y la mejora de la calidad de vida de las personas con discapacidad o con trastornos del desarrollo y sus familias o tutores legales, y sus actuaciones siempre estarán orientadas por los principios de normalización y de integración social. Las finalidades que persigue la fundación son las siguientes:

- a) Promover un marco de igualdad de oportunidades a la sociedad que facilite la integración social de las personas con discapacidad intelectual y/o con trastornos del desarrollo.
- b) Promover la defensa de los derechos de las personas con discapacidad intelectual y/ con trastornos del desarrollo fomentado el respeto y la valoración de la dignidad personal.



- c) Crear y gestionar los programas y servicios necesarios para prestar atención a las personas con discapacidad intelectual y/o con trastornos del desarrollo y a sus familias o tutores legales.
- d) Prestar los apoyos y desarrollar los programas necesarios para la rehabilitación, la educación, la formación, el trabajo, el deporte y las alternativas de ocio y de atención de las personas con discapacidad intelectual y/o con trastornos del desarrollo procurando, desde la infancia hasta la edad adulta, su integración social.
- e) Despertar la conciencia pública en el aspecto social y familiar sobre la integración social de las personas con discapacidad intelectual y/o con trastornos del desarrollo.
- f) Promover la investigación y la innovación en materia de responsabilidad social corporativa i de servicios sociales y, especialmente, los destinados a las personas con discapacidad intelectual y/o trastornos del desarrollo.
- g) Gestionar otras entidades relacionadas con el objeto y la finalidad de la fundación que se establezcan en los Estatutos.
- h) Promover y gestionar actividades empresariales que posibiliten la creación de ocupación para las personas con discapacidad intelectual y/o con trastornos del desarrollo..
- i) El intercambio de información y el establecimiento de relaciones de colaboración para el mejor cumplimiento del objeto fundacional con otras organizaciones del sector, tanto de ámbito autonómico como nacional e internacional.
- j) Cualquier otra actividad que permita el cumplimiento de su finalidad.

Las actividades o servicios de la fundación para el desarrollo de su objeto social son las siguientes:

- a) Prestar servicios de atención, de rehabilitación, de educación, de formación profesional, de ocupación y de acompañamiento a la ocupación, de centros especiales de trabajo, de ocio, de deporte y de residencia, todo en un marco de igualdad de oportunidades.
- b) Promover actividades empresariales educativas, de limpieza, de jardinería, de agricultura, de cuidado del medio ambiente, de restauración, de hostelería, de servicios y de cualquier otra actividad encaminada a la formación y a la integración laboral..
- c) Promover y construir viviendas supervisadas i soluciones residenciales para las personas atendidas por la fundación.
- d) Crear o impulsar actividades de ocio i deporte.
- e) Promover la atención en régimen familiar de aquellas personas que por situación personal necesiten de un recurso residencial.
- f) Promover y realizar acciones de formación orientadas a mejorar la capacitación y la competencia de los profesionales de la fundación.
- g) Promover e impulsar de forma estable iniciativas de investigación e innovación en materia de servicios sociales, de atención a la dependencia y discapacidad.

Usuarios y servicios

Los servicios que en 2016 ha ofrecido la fundación a sus usuarios y a sus familias han sido los siguientes:

- Servicio de atención temprana
- Servicio de apoyo para el desarrollo infantil
- Centro de educación especial
- Centro de día
- Servicio ocupacional
- Servicio de apoyo para la vivienda autónoma
- Servicio de ajuste personal y social en centro especial de empleo
- Servicio de mantenimiento de jardinería (centro especial de empleo)
- Servicio de limpieza de instalaciones (centro especial de empleo)
- Servicio de cafetería (centro especial de empleo)
- Valoración y orientación
- Atención social y familiar



- Trabajo con apoyo en la empresa ordinaria
- Formación Profesional Básica en Auxiliar de servicios de restauración
- Formación dual en jardinería, limpieza y cocina
- Fundación Tutelar
- Servicios residenciales: residencia y viviendas supervisadas
- Actividades de ocio y deporte
- Respiro familiar
- Agencia de colocación

Durante el año 2016 se ha atendido a 554 personas en los distintos servicios de la entidad: la distribución de los usuarios ha sido la que se indica en la siguiente tabla, teniendo en cuenta que algunos usuarios pueden estar atendidos en más de un servicio; los datos se comparan con los del ejercicio 2014 y 2015

Servicio	2016	2015	2014
Servicio de Atención Temprana	197	192	155
Apoyo al desarrollo infantil	11	18	15
Educación Especial	85	78	79
Servicio Ocupacional	100	102	102
Centro de Día	58	53	52
Ajuste personal y social en CET	10	13	13
Orientación para la inserción laboral y acompañamiento al trabajo (trabajo con apoyo)	92	71	63
Servicio de viviendas supervisadas	28	31	22
Apoyo para la vivienda autónoma	13	0	0
Residencia	25	24	25
Formación dual	31	21	0
Formación profesional básica	12	33	28

A 31/12/2016 el número de trabajadores de la entidad ha sido de 198, de los cuales 130 tienen contrato indefinido (33 hombres, 97 mujeres) y 68 son eventuales (26 hombres, 42 mujeres). La plantilla media ha sido de 168 trabajadores, de los cuales 120 son indefinidos y 48 eventuales; 32 trabajadores de la entidad presentan una discapacidad intelectual con un grado de discapacidad igual o superior al 33%.

Por grupos profesionales, la composición de la plantilla de trabajadores ha sido la que sigue:

Personal directivo	6
Mandos intermedios	4
Personal de administración	6
Personal titulado	62
Personal de atención directa	70
Personal de servicios generales	10
Personal de producción	40

-NOTA 2 BASES DE PRESENTACION DE LAS CUENTAS ANUALES

-Imagen fiel. Las cuentas anuales se han elaborado a partir de los registros contables de la Entidad. Habiéndose aplicado las disposiciones legales vigentes en materia contable con objeto de mostrar la imagen fiel del patrimonio, de la situación financiera y de los resultados de la Entidad.



-Principios y Normas Contables. La entidad ha aplicado los principios y normas contables que se regulan en la Resolución de 26 de Marzo de 2013, del Instituto de Contabilidad y Auditoría de Cuentas, por la que aprueba el Plan de Contabilidad de las entidades sin fines lucrativos.

-Comparación de la Información. La entidad ha preparado la disposición de las partidas del balance y cuenta de pérdidas y ganancias conforme a los modelos aprobados en el texto que regula la adaptación sectorial del Plan General de Contabilidad a las Entidades sin fines lucrativos y las normas de información presupuestaria de estas entidades junto con la Resolución de 26 de Marzo de 2013, tanto para el ejercicio de 2016 como de 2015, lo que facilita la comparación de la información. Los importes se hallan expresados en Euros.

-Agrupación de Partidas. Las partidas precedidas de números árabes que han sido objeto de agrupación en el Balance o en la Cuenta de Pérdidas y Ganancias han sido desagregadas en los apartados correspondientes de la Memoria.

-Agrupación de Partidas. Las partidas precedidas de números árabes que han sido objeto de agrupación en el balance o en la cuenta de pérdidas y ganancias han sido desagregadas en los apartados correspondientes de la memoria.

-Aspectos críticos de la valoración y estimación de la incertidumbre. En la elaboración de las Cuentas Anuales adjuntas se han utilizado estimaciones realizadas por los Patronos de las Entidad para valorar algunos de los activos, pasivos, ingresos, gastos y compromisos que figuran registrados en ellas. Dichas estimaciones se hallan explicadas en las Notas pertinentes de la Memoria adjunta.

-Cambios en criterios contables. En el presente ejercicio, no se han realizado otros cambios en criterios contables de los marcados por la Resolución de 26 de Marzo de 2013.

-Corrección de errores. No se han detectado errores existentes al cierre del ejercicio que obliguen a reformular las Cuentas, los hechos conocidos con posterioridad al cierre, que podrían aconsejar ajustes en las estimaciones en el cierre del ejercicio, han sido comentadas en sus apartados correspondientes.

-NOTA 3 APLICACIÓN EXCEDENTES

El Patronato de la Entidad propondrá la siguiente distribución del Excedente:

Bases de reparto	Importe	Distribución	Importe
Excedente (Ahorro)	377.476,77	Reservas Voluntarias	377.476,77
Total	377.476,77	Total	377.476,77

Atendiendo a la Ley de "Fundaciones y de Incentivos Fiscales a la participación privada en actividades de interés general" y a los Estatutos, la Entidad ha aplicado y va a aplicar sus recursos y excedentes al desarrollo exclusivo de su objeto social.

El 100 % de los recursos generados son destinados a su objeto social.

La Entidad ha aplicado los excedentes positivos de ejercicios anteriores al desarrollo de su actividad social y en especial en la financiación de Inmovilizados.



-NOTA 4 NORMAS DE VALORACION

Los criterios contables aplicados en relación con las diferentes partidas son los siguientes:

Inmovilizado Intangible:

* Aplicaciones informáticas: Se encuentran valoradas a su coste de adquisición y se amortizan dentro del plazo de cinco años.

* Los inmovilizados cedidos gratuitamente a la entidad que no han podido valorarse de manera fiable, ya sea mediante referencia a un valor de mercado o mediante la aplicación de modelos o técnicas de valoración, se han ido valorando por el precio de adquisición o coste de producción de las inversiones realizadas en los mismos, minorado, en su caso, por las partidas correctoras de su valor que pudieran corresponder.

Inmovilizado Material:

Los bienes comprendidos en el inmovilizado material se encuentran valorados a su precio de adquisición, el cual incluye los gastos adicionales que se producen hasta la puesta en condiciones de funcionamiento del bien; no se incluyen gastos financieros.

Las reparaciones que no representan una ampliación de la vida útil y los gastos de mantenimiento son cargados directamente a la cuenta de pérdidas y ganancias. Los costes de ampliación o mejora que dan lugar a una mayor duración del bien son capitalizados como mayor valor del mismo.

La dotación anual a la amortización se calcula por el método lineal en función de la vida útil estimada de los diferentes bienes, la cual es como sigue:

	Años de vida útil estimada
Construcciones	30
Instalaciones Técnicas y maquinaria	10
Otras instalaciones, utillaje y mobiliario	10
Otro inmovilizado (Equipo para procesos informáticos)	4 - 5

En los casos en que existe una depreciación duradera de un bien, pero ésta no se considera definitiva se establece una provisión por la diferencia entre el valor contable del bien y su valor de mercado estimado.

Inmovilizaciones Financieras:

Los valores mobiliarios comprendidos en inmovilizaciones financieras e inversiones financieras temporales, son de renta fija y se encuentran valorados por sus precios de adquisición a la suscripción o compra de los mismos. El precio de adquisición incluye los gastos inherentes a cada operación.

Subvenciones, Donaciones y Legados recibidos:

1. Reconocimiento.

Las subvenciones, donaciones y legados no reintegrables se contabilizarán, con carácter general, directamente en el patrimonio neto de la entidad para su posterior reclasificación al excedente del ejercicio como ingresos, sobre una base sistemática y racional de forma correlacionada con los gastos derivados de la subvención, donación o legado, de acuerdo con los criterios que se detallan en el apartado 3 de esta norma. Las subvenciones, donaciones y legados no reintegrables que se obtengan sin asignación a una finalidad específica se contabilizarán directamente en el excedente del ejercicio en que se reconozcan.



Si las subvenciones, donaciones o legados fueran concedidos por los asociados, fundadores o patronos se seguirá este mismo criterio, salvo que se otorgasen a título de dotación fundacional o fondo social, en cuyo caso se reconocerán directamente en los fondos propios de la entidad. También se reconocerán directamente en los fondos propios, las aportaciones efectuadas por un tercero a la dotación fundacional o al fondo social.

Las subvenciones, donaciones y legados que tengan carácter de reintegrables se registrarán como pasivos hasta que adquieran la condición de no reintegrables. A estos efectos, se considerarán no reintegrables cuando exista un acuerdo individualizado de concesión de la subvención, donación o legado a favor de la entidad, se hayan cumplido las condiciones establecidas para su concesión y no existan dudas razonables sobre su recepción.

En particular, para entender cumplidas las citadas condiciones se aplicarán los siguientes criterios:

a) Las obtenidas para adquirir un activo solo se calificarán de no reintegrables cuando se haya adquirido el correspondiente activo.

Si las condiciones del otorgamiento exigen mantener la inversión durante un determinado número de años, se considerarán no reintegrables cuando al cierre del ejercicio se haya realizado la inversión y no existan dudas razonables de que se mantendrá en el período fijado en los términos de la concesión.

En particular, se aplicará este criterio cuando las condiciones del otorgamiento obliguen a invertir permanentemente el importe recibido en un activo financiero, y a destinar el rendimiento de esa inversión exclusivamente al cumplimiento de los fines o actividad propia. El rendimiento que origine la inversión se contabilizará siguiendo los criterios generales de registro y valoración establecidos para los activos financieros.

b) Las obtenidas para la construcción, mejora, renovación o ampliación de un activo, si las condiciones del otorgamiento exigen la finalización de la obra y su puesta en condiciones de funcionamiento, se considerarán no reintegrables cuando al cierre del ejercicio se haya ejecutado la actuación, total o parcialmente.

En el supuesto de ejecución parcial, la subvención se calificará como no reintegrable en proporción a la obra ejecutada, siempre que no existan dudas razonables de que concluirá la construcción del activo o la ejecución de las actuaciones de mejora, renovación o ampliación según las condiciones establecidas en el acuerdo de concesión.

c) Las obtenidas para financiar gastos específicos de ejecución plurianual, si las condiciones del otorgamiento exigen la finalización del plan de actuación y la justificación de que se han realizado las correspondientes actividades, por ejemplo, la realización de cursos de formación, se considerarán no reintegrables cuando al cierre del ejercicio se haya ejecutado la actuación, total o parcialmente.

En el supuesto de ejecución parcial, el importe recibido se calificará como no reintegrable en proporción al gasto ejecutado, siempre que no existan dudas razonables de que se concluirá en los términos fijados en las condiciones del otorgamiento.

Si la entidad invierte los fondos recibidos en un activo financiero de forma transitoria a la espera de aplicarlos a su finalidad, el rendimiento que origine la inversión se contabilizará siguiendo los criterios generales de registro y valoración establecidos para el citado elemento patrimonial, sin perjuicio de que el rendimiento de la inversión también deba aplicarse a la finalidad para la que fue otorgada la ayuda.

No obstante lo anterior, en aquellos casos en que la entidad receptora de la ayuda no sea la beneficiaria de los fondos recibidos, sino que actúe como un mero intermediario entre el concedente y sus destinatarios finales, el importe obtenido no tendrá influencia en su cuenta de resultados, debiéndose registrar únicamente los movimientos de tesorería que se produzcan, sin perjuicio de que si pudieran derivarse responsabilidades a la entidad por el buen fin de la ayuda recibida, ésta debería contabilizar la correspondiente provisión.



2. Valoración.

Las subvenciones, donaciones y legados de carácter monetario se valorarán por el valor razonable del importe concedido.

Las de carácter no monetario o en especie se valorarán por el valor razonable del bien o servicio recibido, siempre que el valor razonable del citado bien o servicio pueda determinarse de manera fiable.

3. Criterios de imputación al excedente del ejercicio.

La imputación al excedente del ejercicio de las subvenciones, donaciones y legados que tengan el carácter de no reintegrables se efectuará atendiendo a su finalidad.

En este sentido, el criterio de imputación de una subvención, donación o legado de carácter monetario deberá ser el mismo que el aplicado a otra subvención, donación o legado recibido en especie, cuando se refieran a la adquisición del mismo tipo de activo o a la cancelación del mismo tipo de pasivo.

A efectos de su imputación al excedente del ejercicio, habrá que distinguir entre los siguientes tipos de subvenciones, donaciones y legados:

- a) Cuando se obtengan para financiar gastos específicos: se imputarán como ingresos en el mismo ejercicio en el que se devenguen los gastos que estén financiando.
- b) Cuando se obtengan para adquirir activos o cancelar pasivos, se pueden distinguir los siguientes casos:

b.1) Activos del inmovilizado intangible, material e inversiones inmobiliarias: se imputarán como ingresos del ejercicio en proporción a la dotación a la amortización efectuada en ese periodo para los citados elementos o, en su caso, cuando se produzca su enajenación, corrección valorativa por deterioro o baja en balance. Se aplicará este mismo criterio si la ayuda tiene como finalidad compensar los gastos por grandes reparaciones a efectuar en los bienes del Patrimonio Histórico.

b.2) Bienes del Patrimonio Histórico: se imputarán como ingresos del ejercicio en que se produzca su enajenación, corrección valorativa por deterioro o baja en balance.

b.3) Existencias que no se obtengan como consecuencia de un rappel comercial: se imputarán como ingresos del ejercicio en que se produzca su enajenación, corrección valorativa por deterioro o baja en balance.

b.4) Activos financieros: se imputarán como ingresos del ejercicio en el que se produzca su enajenación, corrección valorativa por deterioro o baja en balance.

b.5) Cancelación de deudas: se imputarán como ingresos del ejercicio en que se produzca dicha cancelación, salvo cuando se otorguen en relación con una financiación específica, en cuyo caso la imputación se realizará en función del elemento financiado.

Sin perjuicio de lo anterior, en caso de enajenación del activo recibido, si la entidad estuviera obligada a destinar la contraprestación obtenida de manera simultánea a la adquisición de un activo de la misma naturaleza, la subvención, donación o legado se imputará como ingreso del ejercicio en el que cese la citada restricción.

Se considerarán en todo caso de naturaleza irreversible las correcciones valorativas por deterioro de los elementos en la parte en que éstos hayan sido financiados gratuitamente.

Pasivos Financieros:

Valoración inicial:

Los pasivos financieros incluidos en esta categoría se valorarán inicialmente por su valor razonable, que, salvo evidencia en contrario, será el precio de la transacción, que equivaldrá al valor razonable de la contraprestación recibida ajustado por los costes de transacción que les sean directamente atribuibles.



No obstante lo señalado en el párrafo anterior, los débitos por operaciones comerciales con vencimiento no superior a un año y que no tengan un tipo de interés contractual, así como los desembolsos exigidos por terceros sobre participaciones, cuyo importe se espera pagar en el corto plazo, se podrán valorar por su valor nominal, cuando el efecto de no actualizar los flujos de efectivo no sea significativo.

Valoración posterior:

Los pasivos financieros incluidos en esta categoría se valorarán por su coste amortizado. Los intereses devengados se contabilizarán en la cuenta de resultados, aplicando el método del tipo de interés efectivo. Las aportaciones recibidas como consecuencia de un contrato de cuentas en participación y similares, se valorarán al coste, incrementado o disminuido por el beneficio o la pérdida, respectivamente, que deba atribuirse a los partícipes no gestores.

No obstante lo anterior, los débitos con vencimiento no superior a un año que, de acuerdo con lo dispuesto en el apartado anterior, se valoren inicialmente por su valor nominal, continuarán valorándose por dicho importe.

Clientes, Proveedores, Deudores y Acreedores de Tráfico:

Figuran en el balance por su valor nominal.

Se realizan las correcciones valorativas que procedan dotándose, en su caso, las correspondientes provisiones en función del riesgo que presenten las posibles insolvencias con respecto al cobro de los activos de que se trate.

Los vencimientos superiores a 1 año se hallan ubicados en la partida A)V del Activo del Balance.

Gastos e ingresos propios de las entidades no lucrativas:

1. Gastos

1.1. Criterio general de reconocimiento

Los gastos realizados por la entidad se contabilizarán en la cuenta de resultados del ejercicio en el que se incurran, al margen de la fecha en que se produzca la corriente financiera. En particular, las ayudas otorgadas por la entidad se reconocerán en el momento en que se apruebe su concesión.

1.2. Reglas de imputación temporal

En ocasiones, el reconocimiento de estos gastos se difiere en espera de que se completen algunas circunstancias necesarias para su devengo, que permitan su consideración definitiva en la cuenta de resultados.

Dichas reglas son aplicables a los siguientes casos:

a) Cuando la corriente financiera se produzca antes que la corriente real, la operación en cuestión dará lugar a un activo, que será reconocido como un gasto cuando se perfeccione el hecho que determina dicha corriente real.

b) Cuando la corriente real se extienda por períodos superiores al ejercicio económico, cada uno de los períodos debe reconocer el gasto correspondiente, calculado con criterios razonables, sin perjuicio de lo indicado para los gastos de carácter plurianual.

1.3. Gastos de carácter plurianual

Las ayudas otorgadas en firme por la entidad y otros gastos comprometidos de carácter plurianual se contabilizarán en la cuenta de resultados del ejercicio en que se apruebe su concesión con abono a una cuenta de pasivo, por el valor actual del compromiso asumido.



1.4. Criterios particulares aplicables a los desembolsos incurridos para la organización de eventos futuros
De acuerdo con lo dispuesto en el apartado 1.1 de la presente norma, los desembolsos relacionados con la organización de eventos futuros (exposiciones, congresos, conferencias, etcétera) se reconocerán en la cuenta de resultados de la entidad como un gasto en la fecha en la que se incurran, salvo que estuvieran relacionados con la adquisición de bienes del inmovilizado, derechos para organizar el citado evento o cualquier otro concepto que cumpla la definición de activo.

2. Ingresos

En la contabilización de los ingresos en cumplimiento de los fines de la entidad se tendrán en cuenta las siguientes reglas:

- a) Los ingresos por entregas de bienes o prestación de servicios se valorarán por el importe acordado.
- b) Las cuotas de usuarios o afiliados se reconocerán como ingresos en el período al que correspondan.
- c) Los ingresos procedentes de promociones para captación de recursos, de patrocinadores y de colaboraciones se reconocerán cuando las campañas y actos se produzcan.
- d) En todo caso, deberán realizarse las periodificaciones necesarias.

Ingresos por ventas y prestación de servicios:

1. Aspectos comunes

Los ingresos procedentes de la venta de bienes y de la prestación de servicios se valorarán por el valor razonable de la contrapartida, recibida o por recibir, derivada de los mismos, que, salvo evidencia en contrario, será el precio acordado para dichos bienes o servicios, deducido: el importe de cualquier descuento, rebaja en el precio u otras partidas similares que la entidad pueda conceder, así como los intereses incorporados al nominal de los créditos. No obstante, podrán incluirse los intereses incorporados a los créditos comerciales con vencimiento no superior a un año que no tengan un tipo de interés contractual, cuando el efecto de no actualizar los flujos de efectivo no sea significativo.

Los impuestos que gravan las operaciones de venta de bienes y prestación de servicios que la entidad debe repercutir a terceros como el impuesto sobre el valor añadido y los impuestos especiales, así como las cantidades recibidas por cuenta de terceros, no formarán parte de los ingresos.

Los créditos por operaciones comerciales se valorarán de acuerdo con lo dispuesto en la norma relativa a instrumentos financieros.

No se reconocerá ningún ingreso por la permuta de bienes o servicios, por operaciones de tráfico, de similar naturaleza y valor.

Con el fin de contabilizar los ingresos atendiendo al fondo económico de las operaciones, puede ocurrir que los componentes identificables de una misma transacción deban reconocerse aplicando criterios diversos, como una venta de bienes y los servicios anexos; a la inversa, transacciones diferentes pero ligadas entre sí se tratarán contablemente de forma conjunta.

Cuando existan dudas relativas al cobro de un importe previamente reconocido como ingresos por venta o prestación de servicios, la cantidad cuyo cobro se estime como improbable se registrará como un gasto por corrección de valor por deterioro y no como un menor ingreso.

2. Ingresos por ventas

Sólo se contabilizarán los ingresos procedentes de la venta de bienes cuando se cumplan todas y cada una de las siguientes condiciones:

- a) La entidad ha transferido al comprador los riesgos y beneficios significativos inherentes a la propiedad de los bienes, con independencia de su transmisión jurídica. Se presumirá que no se ha producido la citada transferencia, cuando el comprador posea el derecho de vender los bienes a la entidad, y ésta la obligación de recomprarlos por el precio de venta inicial más la rentabilidad normal que obtendría un prestamista.
- b) La entidad no mantiene la gestión corriente de los bienes vendidos en un grado asociado normalmente con su propiedad, ni retiene el control efectivo de los mismos.
- c) El importe de los ingresos puede valorarse con fiabilidad.
- d) Es probable que la entidad reciba los beneficios o rendimientos económicos derivados de la transacción, y



e) Los costes incurridos o a incurrir en la transacción pueden ser valorados con fiabilidad.

3. Ingresos por prestación de servicios

Los ingresos por prestación de servicios se reconocerán cuando el resultado de la transacción pueda ser estimado con fiabilidad, considerando para ello el porcentaje de realización del servicio en la fecha de cierre del ejercicio.

En consecuencia, sólo se contabilizarán los ingresos procedentes de prestación de servicios cuando se cumplan todas y cada una de las siguientes condiciones:

- a) El importe de los ingresos puede valorarse con fiabilidad.
- b) Es probable que la entidad reciba los beneficios o rendimientos económicos derivados de la transacción.
- c) El grado de realización de la transacción, en la fecha de cierre del ejercicio, puede ser valorado con fiabilidad, y
- d) Los costes ya incurridos en la prestación, así como los que quedan por incurrir hasta completarla, pueden ser valorados con fiabilidad.

La entidad revisará y, si es necesario, modificará las estimaciones del ingreso por recibir, a medida que el servicio se va prestando. La necesidad de tales revisiones no indica, necesariamente, que el desenlace o resultado de la operación de prestación de servicios no pueda ser estimado con fiabilidad.

Cuando el resultado de una transacción que implique la prestación de servicios no pueda ser estimado de forma fiable, se reconocerán ingresos, sólo en la cuantía en que los gastos reconocidos se consideren recuperables.

Provisiones y contingencias:

1. Reconocimiento

La entidad reconocerá como provisiones los pasivos que, cumpliendo la definición y los criterios de registro o reconocimiento contable contenidos en el Marco Conceptual de la Contabilidad, resulten indeterminados respecto a su importe o a la fecha en que se cancelarán. Las provisiones pueden venir determinadas por una disposición legal, contractual o por una obligación implícita o tácita. En este último caso, su nacimiento se sitúa en la expectativa válida creada por la entidad frente a terceros, de asunción de una obligación por parte de aquélla.

En la memoria de las cuentas anuales se deberá informar sobre las contingencias que tenga la entidad relacionadas con obligaciones distintas a las mencionadas en el párrafo anterior.

2. Valoración

De acuerdo con la información disponible en cada momento, las provisiones se valorarán en la fecha de cierre del ejercicio, por el valor actual de la mejor estimación posible del importe necesario para cancelar o transferir a un tercero la obligación, registrándose los ajustes que surjan por la actualización de la provisión como un gasto financiero conforme se vayan devengando. Cuando se trate de provisiones con vencimiento inferior o igual a un año, y el efecto financiero no sea significativo, no será necesario llevar a cabo ningún tipo de descuento.

La compensación a recibir de un tercero en el momento de liquidar la obligación, no supondrá una minoración del importe de la deuda, sin perjuicio del reconocimiento en el activo de la entidad del correspondiente derecho de cobro, siempre que no existan dudas de que dicho reembolso será percibido. El importe por el que se registrará el citado activo no podrá exceder del importe de la obligación registrada contablemente. Sólo cuando exista un vínculo legal o contractual, por el que se haya exteriorizado parte del riesgo, y en virtud del cual la entidad no esté obligada a responder, se tendrá en cuenta para estimar el importe por el que, en su caso, figurará la provisión.



Cambios en criterios contables, errores y estimaciones contables:

Cuando se produzca un cambio de criterio contable, que sólo procederá de acuerdo con lo establecido en el principio de uniformidad, se aplicará de forma retroactiva y su efecto se calculará desde el ejercicio más antiguo para el que se disponga de información.

El ingreso o gasto correspondiente a ejercicios anteriores que se derive de dicha aplicación motivará, en el ejercicio en que se produce el cambio de criterio, el correspondiente ajuste por el efecto acumulado de las variaciones de los activos y pasivos, el cual se imputará directamente en el patrimonio neto, en concreto, en una partida de reservas salvo que afectara a un gasto o un ingreso que se imputó en los ejercicios previos directamente en otra partida del patrimonio neto. Asimismo se modificarán las cifras afectadas en la información comparativa de los ejercicios a los que le afecte el cambio de criterio contable.

En la subsanación de errores relativos a ejercicios anteriores serán de aplicación las mismas reglas que para los cambios de criterios contables. A estos efectos, se entiende por errores las omisiones o inexactitudes en las cuentas anuales de ejercicios anteriores por no haber utilizado, o no haberlo hecho adecuadamente, información fiable que estaba disponible cuando se formularon y que la entidad podría haber obtenido y tenido en cuenta en la formulación de dichas cuentas.

Sin embargo, se calificarán como cambios en estimaciones contables aquellos ajustes en el valor contable de activos o pasivos, o en el importe del consumo futuro de un activo, que sean consecuencia de la obtención de información adicional, de una mayor experiencia o del conocimiento de nuevos hechos. El cambio de estimaciones contables se aplicará de forma prospectiva y su efecto se imputará, según la naturaleza de la operación de que se trate, como ingreso o gasto en la cuenta de resultados del ejercicio o, cuando proceda, directamente al patrimonio neto. El eventual efecto sobre ejercicios futuros se irá imputando en el transcurso de los mismos.

Siempre que se produzcan cambios de criterio contable o subsanación de errores relativos a ejercicios anteriores se deberá incorporar la correspondiente información en la memoria de las cuentas anuales. Asimismo, se informará en la memoria de los cambios en estimaciones contables que hayan producido efectos significativos en el ejercicio actual, o que vayan a producirlos en ejercicios posteriores.

Hechos posteriores al cierre del ejercicio:

Los hechos posteriores que pongan de manifiesto condiciones que ya existían al cierre del ejercicio, deberán tenerse en cuenta para la formulación de las cuentas anuales. Estos hechos posteriores motivarán en las cuentas anuales, en función de su naturaleza, un ajuste, información en la memoria o ambos.

Los hechos posteriores al cierre del ejercicio que pongan de manifiesto condiciones que no existían al cierre del mismo, no supondrán un ajuste en las cuentas anuales. No obstante, cuando los hechos sean de tal importancia que si no se facilitara información al respecto podría distorsionarse la capacidad de evaluación de los usuarios de las cuentas anuales, se deberá incluir en la memoria información respecto a la naturaleza del hecho posterior conjuntamente con una estimación de su efecto o, en su caso, una manifestación acerca de la imposibilidad de realizar dicha estimación.

En todo caso, en la formulación de las cuentas anuales deberá tenerse en cuenta toda información que pueda afectar a la aplicación del principio de entidad en funcionamiento. En consecuencia, las cuentas anuales no se formularán sobre la base de dicho principio si los gestores, aunque sea con posterioridad al cierre del ejercicio, determinan que tienen la intención de liquidar la entidad o cesar en su actividad o que no existe una alternativa más realista que hacerlo.



-NOTA 5 INMOVILIZADO MATERIAL

Detalle de Saldos y movimientos así como el detalle de movimientos amortización acumulada:

Concepto	Saldo a 31-dic-15	Incremento	Disminución	Saldo a 31-dic-16
Terrenos y bienes naturales	265.135,39			265.135,39
Construcciones	5.521.600,73	16.908,48		5.538.509,21
Instalaciones Técnicas	270.185,33	3.974,19		274.159,52
Maquinaria	116.975,11	18.956,42	1.261,21	134.670,32
Otras instalaciones/utillaje	272.861,54	21.181,03	492,29	293.550,28
Mobiliario	360.395,74	43.321,76	1.534,25	402.183,25
Equipos Informáticos	106.812,14	7.450,06	2.181,84	112.080,36
Elementos de transporte	220.676,20	52.082,91	20.797,67	251.961,44
Otro inmovilizado material	99.489,06	14.139,15	1.449,18	112.179,03
Obras en curso	0,00			0,00
	7.234.131,24	178.014,00	27.716,44	7.384.428,80

Concepto	Saldo a 31-dic-15	Debe	Haber	Saldo a 31-dic-16
Amortiza.Acum.Construcc	1.432.109,18		184.092,43	1.616.201,61
Amortiza.Acum. Inst. Téc	231.408,79		16.061,35	247.470,14
Amortiz.Acum. Maquinaria	46.309,91	1.261,21	10.500,63	55.549,33
Amortiz.Acum.Ot.Ins y Utill	225.427,75	335,74	20.502,73	245.594,74
Amortiz.Acum.Mobiliario	228.889,88	1.495,81	32.485,74	259.879,81
Amortiz.Acum. Equip Infor	77.891,96	2.181,84	10.347,87	86.057,99
Amortiz.Acum.El.Transp.	220.597,75	20.797,67	6.114,58	205.914,66
Amortiz.Acum.Otro Inmovil	78.827,19	1.442,55	6.999,21	84.383,85
	2.541.462,41	27.514,82	287.104,54	2.801.052,13

Valor Neto Contable	4.692.668,83	205.528,82	314.820,98	4.583.376,67
----------------------------	---------------------	-------------------	-------------------	---------------------



Concepto	Saldo a 31-dic-14	Incremento	Disminución	Saldo a 31-dic-15
Terrenos y bienes naturales	265.135,39			265.135,39
Construcciones	4.828.008,54	730.868,19	37.276,00	5.521.600,73
Instalaciones Técnicas	267.165,84	4.005,81	986,32	270.185,33
Maquinaria	53.262,20	70.177,71	6.464,80	116.975,11
Otras instalaciones/utillaje	291.709,10	6.376,42	25.223,98	272.861,54
Mobiliario	370.435,82	20.133,84	30.173,92	360.395,74
Equipos Informáticos	82.511,47	25.358,89	1.058,22	106.812,14
Elementos de transporte	220.676,20			220.676,20
Otro inmovilizado material	94.718,23	11.770,38	6.999,55	99.489,06
Obras en curso	14.409,55	716.458,64	730.868,19	0,00
	6.488.032,34	1.585.149,88	839.050,98	7.234.131,24

Concepto	Saldo a 31-dic-14	Debe	Haber	Saldo a 31-dic-15
Amortiza.Acum.Construcc	1.305.894,53	37.276,00	163.490,65	1.432.109,18
Amortiza.Acum. Inst. Téc	214.881,64	986,32	17.513,47	231.408,79
Amortiz.Acum. Maquinaria	50.998,51	6.464,80	1.776,20	46.309,91
Amortiz.Acum.Ot.Ins y Utill	216.972,06	25.223,98	33.679,67	225.427,75
Amortiz.Acum.Mobiliario	229.486,61	30.173,92	29.577,19	228.889,88
Amortiz.Acum. Equip Infor	70.622,54	1.058,22	8.327,64	77.891,96
Amortiz.Acum.El.Transp.	214.683,13		5.914,62	220.597,75
Amortiz.Acum.Otro Inmovil	80.313,46	6.999,55	5.513,28	78.827,19
	2.383.852,48	108.182,79	265.792,72	2.541.462,41

Valor Neto Contable	4.104.179,86	1.693.332,67	1.104.843,70	4.692.668,83
----------------------------	---------------------	---------------------	---------------------	---------------------

La Entidad disfruta de un edificio de propiedad municipal destinado a la atención de personas con discapacidad y denominado Centro de Educación Especial "Joan Mesquida". Además de la cesión gratuita del mismo corren a cargo del Ayuntamiento de Manacor los servicios de agua y luz. Dicha cesión tiene una duración indefinida. Dicho Inmovilizado cedido por el Ayuntamiento sin exigencia de contraprestación, así como los servicios de agua y luz. Su contabilización se explica en la Nota 4 de esta memoria.

La Entidad disfruta de un usufructo sobre unos terrenos, de duración de 30 años otorgado por el Ayuntamiento de Manacor (04/05/92). Esta constitución de usufructo comprende la facultad de que el usufructuario construya un edificio destinado a la formación y rehabilitación de personas con discapacidad intelectual en la ciudad de Manacor. Dicha construcción se realizó y finalizó en el ejercicio 1995. El coste de la misma ascendió a un importe aproximado de 522.900 €uros que se incluyen dentro de la partida de construcciones. La misma se amortiza en función de la duración de la cesión. Dicha inversión fue subvencionada aproximadamente en el 66 %.



-NOTA 6 BIENES DEL PATRIMONIO HISTÓRICO

La Entidad no posee bienes de esta calificación

-NOTA 7 INVERSIONES INMOBILIARIAS

La Entidad no posee inversiones de esta calificación

-NOTA 8 INMOVILIZADO INTANGIBLE

Detalle de saldos y movimientos:

Cuenta	Saldo a 31/12/2015	Debe	Haber	Saldo a 31/12/2016
Gastos de I+D				
Conces. Pat. Y Marcas				
Fondo de comercio				
Derechos de Traspaso				
Aplicaciones Informáticas	29.948,97		0,00	29.948,97
Dchos.sobre bienes Leasing				
Anticipos				
Totales brutos	29.948,97	0,00	0,00	29.948,97
Provisiones				
Amortizaciones	29.018,58		483,64	29.502,22
Total correccion en valor	29.018,58	0,00	483,64	29.502,22
Total Neto	930,39	0,00	483,64	446,75

Detalle de movimientos amortización acumulada:

Cuenta	Saldo a 31/12/2015	Debe	Haber	Saldo a 31/12/2016
Amort.Ac.Aplic.Informáticas	29.018,58		483,64	29.502,22
Total	29.018,58	0,00	483,64	29.502,22



Cuenta	Saldo a 31/12/2014	Debe	Haber	Saldo a 31/12/2015
Gastos de I+D				
Conces. Pat. Y Marcas				
Fondo de comercio				
Derechos de Traspaso				
Aplicaciones Informáticas	29.741,37	207,60	0,00	29.948,97
Dchos.sobre bienes Leasing				
Anticipos				
Totales brutos	29.741,37	207,60	0,00	29.948,97
Provisiones				
Amortizaciones	28.505,88		512,70	29.018,58
Total correccion en valor	28.505,88	0,00	512,70	29.018,58
Total Neto	1.235,49	207,60	512,70	930,39

Detalle de movimientos amortización acumulada:

Cuenta	Saldo a 31/12/2014	Debe	Haber	Saldo a 31/12/2015
Amort.Ac.Aplic.Informáticas	28.505,88		512,70	29.018,58
Total	28.505,88	0,00	512,70	29.018,58

-NOTA 9 ARRENDAMIENTOS Y OTRAS OPERACIONES DE NATURALEZA SIMILAR

Alquiler de dos aulas sustitutorias de centro específico (ASCE)	10.315,50	(01/09/2015 - 31/08/2016) Prorrogable año a año
Cánon Cafeteria Residència de Felanitx	1.487,64	(01/10/2014 - 30/09/2016) (01/10/2016 - 30/09/2017)
Alquiler oficinas Servei de Inserció Laboral	6,534,00	(01/01/2016 - 31/12/2016) Prorrogable año a año

(*) Importe base de aplicación de los impuestos correspondientes.



-NOTA 10 INVERSIONES FINANCIERAS

Detalle de saldos y movimientos:

Cuenta	Saldo a 31/12/2015	Debe	Haber	Saldo a 31/12/2016
Particip. en ent. del grupo	30.000,00			30.000,00 (1)
Créditos en ent. del grupo				
Particip. en ent. asociadas				
Créditos en emp. asociadas				
Valores que tengan el carácter de inmovilizaciones				
Otros créditos	0,00			0,00
Depósitos y fianzas entregados a largo plazo				
Totales brutos	30.000,00	0,00	0,00	30.000,00
Provisiones	30.000,00			30.000,00 (1)
Amortizaciones				
Total correccion en valor	30.000,00	0,00	0,00	30.000,00
Total Neto	0,00	0,00	0,00	0,00

(1) Corresponde a la Dotación Fundacional de la Fundación Tutelar Aproscóm:

“Fundación Tutelar Aproscóm es una Entidad sin ánimo de lucro domiciliada en la ciudad de Manacor (Islas Baleares), calle D’es Canyar s/n.

Ha sido constituida en escritura pública de fecha 24 de Abril de 2012 siendo su objeto fundacional único y exclusivo el ejercicio de la función tutelar de las personas con discapacidad psíquica incapacitadas judicialmente de acuerdo con lo que prevee el artículo 242 del Código Civil.

Las finalidades de la Fundación son:

- a) Ejercer la tutela y la curatela de personas con discapacidad psíquica residentes en la Comunidad Autónoma de las Islas Baleares.*
- b) La administración de los bienes de las personas tuteladas.*
- c) Procurar la inclusión social de las personas tuteladas.*
- d) Promover la incapacitación legal de las personas con discapacidad psíquica que no puedan gobernarse por sí mismos y administrar sus bienes.*
- e) Velar por el cumplimiento de todos los derechos de las personas incapacitadas y por su calidad de vida, ofreciéndoles los soportes individualizados que precisen y una atención personal de calidad.*



f) Orientar y asesorar a las personas que ejerciten funciones tutelares para acometer sus finalidades, la Fundación podrá llevar a cabo las actividades siguientes:

- a. Suscribir convenios o acuerdos de colaboración con instituciones públicas o privadas cuyos fines sean idénticos o complementarios a los de la Fundación.
- b. Suscribir contratos con personas físicas o jurídicas.
- c. Coordinar sus actividades con otras realizadas por las Administraciones Públicas u otras instituciones orientadas a la misma finalidad.
- d. Administrar el patrimonio de los tutelados por la Fundación.
- e. Dar soporte y asesoramiento a las personas que tengan encomendadas funciones tutelares.

En todo caso la Fundación actuará siempre en interés de las personas incapacitadas.

Su fundador es la Asociación para las Personas con Discapacidad Intelectual de Manacor y Comarca (Aproscm)

La dotación fundacional es de 30.000 Euros, cantidad de la cual se ha desembolsado ya un 50%, debiendo desembolsarse el 50% restante en un plazo no superior a cinco años a partir de la fecha de otorgamiento de la escritura pública."

-NOTA 11 USUARIOS Y OTROS DEUDORES DE LA ACTIVIDAD PROPIA

La partida de Tesorería tiene el siguiente detalle:

Concepto	2016	2015
Caja	7.696,86	9.289,02
Banco, C/C	1.782.255,61	1.066.813,00
Total	1.789.952,47	1.076.102,02

El detalle de la partida de Deudores tiene la siguiente composición:

Concepto	2016	2015
Usuarios y otros deud.act.propia	105.412,18	145.859,42
Clientes	18.234,03	18.510,81
Deudores varios y Personal	878,78	-38,37
Adm.Púb.deudoras y deudores por subvenc.	820.667,15	1.227.374,93
Total Deudores	945.192,14	1.391.706,79

(*) Ver Nota Situación Fiscal y nota 21

Las Inversiones Financieras temporales corresponden:

	2016	2015
Intereses a corto plazo de créditos	0,00	46,13
Fianzas constituidas a corto plazo	27.488,56	30.075,40
	<u>27.488,56</u>	<u>30.121,53</u>



Los movimientos de la partida de deudores durante el ejercicio han sido los siguientes:

Concepto	Saldo a 31/12/2015	Debe	Haber	Saldo a 31/12/2016
Usuarios y otros	145.859,42	651.060,82	691.508,06	105.412,18
Clientes	18.510,81	132.642,75	132.919,53	18.234,03
c/c varias	0,00			0,00
Deudores varios	-77,15	19.118,08	18.163,16	877,77
Administ.deudoras Subv.	1.225.693,83	5.209.209,06	5.610.470,83	824.432,06
Provisión deterioro	0,00			0,00
Personal	38,78	5.957,77	5.995,54	1,01
H.P.IVA soportado	1.681,10	11.210,81	12.899,44	-7,53
Total	1.391.706,79	6.029.199,29	6.471.956,56	948.949,52

-NOTA 12 BENEFICIARIOS Y OTROS ACREEDORES

-El detalle de las Deudas a corto plazo de la Entidad a 31/12/2016 es el siguiente:

Concepto	2016	2015
Deudas con entid.de crédito y otros	10.741,09	8.757,37
Proveedores	199.960,09	264.006,65
Beneficiarios acreedores	2.075,70	538,00
Acreedores varios	92.695,09	124.537,78
Remuneraciones pendientes de pago	83.870,91	91.881,60
Administraciones Públicas	138.962,20	149.562,84
Periodificaciones a corto plazo	29.125,47	34.904,50
Total Deudas c/p	557.430,55	674.188,74

(*) Todos ellas con un vencimiento inferior a 12 meses.

- La composición de las deudas a largo plazo a 31/12/2016 es el siguiente:

a) Corresponde a 1 póliza de préstamo cuyas características son las siguientes:

-Ultimo Vto.	Septiembre 2039
-Interés	5'79 %
C/P	8.796,08
L/P	198.417,65
	<u>207.213,73</u>

b) Acreedores por Renting4.740,40 €

- La partida de Administraciones Públicas se comenta en la Nota 16-Situación Fiscal.



-NOTA 13 FONDOS PROPIOS

El movimiento de dicha partida durante el ejercicio 2016 ha sido la siguiente:

Concepto	Saldo a 31/12/2015	VARIACION		Saldo a 31/12/2016
		Aumentos	Disminuciones	
Dotación Fundacional	30.000,00			30.000,00
Reservas Voluntarias	3.114.364,55	383.808,20		3.498.172,75
Excedente Ejercicio	383.808,20	377.476,77	383.808,20	377.476,77
	3.528.172,75	761.284,97	383.808,20	3.905.649,52

Ha sido reclasificado el resultado del ejercicio anterior a Reservas Voluntarias.

-NOTA 14 EXISTENCIAS

La Entidad no tiene ningún concepto por este importe

-NOTA 15 MONEDA EXTRANJERA

La Entidad no ha realizado operación en moneda extranjera.

-NOTA 16 SITUACION FISCAL

La Entidad carece de ánimo de lucro y tiene la declaración de Utilidad Pública. Tiene carácter social realizando las actividades que aparecen reflejadas en la Nota 1 de esta memoria.

Es aplicable a la entidad la Ley 50/2002, de 26 de diciembre, de Fundaciones. En cuanto a la tributación en el Impuesto sobre Sociedades, le es aplicable el Régimen Fiscal de la Ley 49/2002. A efectos de lo establecido en el RD.1270/2003, de 10 de octubre, por el que se aprueba el Reglamento para la aplicación del Régimen Fiscal de las entidades sin fines lucrativos y de los incentivos al mecenazgo, ha sido presentada declaración censal.

En cuanto a su imposición indirecta la entidad realiza mayoritariamente operaciones exentas. Los únicos ingresos que ha devengado IVA se refieren al Centro Ocupacional.

En cuanto a la tributación local, también goza de exención respecto al Impuesto sobre Actividades Económicas en notificación del Ayuntamiento de Manacor.

En cuanto a las retenciones a cuenta del I.R.P.F. se han presentado en plazo las declaraciones por este concepto impositivo habiéndose conciliado satisfactoriamente las bases declaradas con los gastos de personal.



El detalle con las Entidades Públicas es el siguiente:

Concepto	Importe
Hda.Pub.Acreed.por IRPF y otros	81.934,55
Organismos Seg.Soc.acreedores	53.882,47
Acreedora por IVA	3.145,18
Total Acreedoras	138.962,20
IVA soportado	-7,43
Subvenciones pte.de cobro	824.432,06
Total Deudoras	824.424,63

Conciliación del Resultado con la base imponible del Impuesto Sobre Sociedades

	Importe
Resultado contable del ejercicio	377.476,77 €
	Aumentos Disminuciones
Diferencias Permanentes	377.476,77 (*)
Diferencias Temporales	
<i>Con Origen en el ejercicio</i>	
<i>Con Origen en ej.anteriores</i>	
Base Imponible (Resultado Fiscal)	CERO

(*) Determinadas por la aplicación de la legislación fiscal, comentada anteriormente.

El ejercicio transcurrido de 2016 y los cuatro últimos están abiertos a inspección fiscal por parte de la Administración Tributaria.

Debido a las posibles diferentes interpretaciones que se pueden dar a la citada normativa fiscal aplicable a las operaciones de la sociedad y a los posibles resultados de futuras inspecciones tributarias que sean llevadas a cabo, pueden existir determinados pasivos fiscales de carácter contingente que no son susceptibles de cuantificación objetiva. La Dirección de la Entidad estima que el pasivo fiscal que pudiera producirse no afectaría de forma significativa a los Estados Financieros adjuntos.



-NOTA 17 INGRESOS Y GASTOS / OTROS

17.1. La partida de Aprovisionamientos en la cuenta de Pérdidas y Ganancias se refiere a los siguientes conceptos:

Concepto	2016	2015
Compras bienes dest.activ.	124.724,22	105.920,24
Compras de materias primas	28.823,15	24.418,47
Compras para otros aprovisionam.	51.760,56	53.605,70
Trabajos realizados por otras emp.	582.717,65	546.731,20
Total Aprovisionamientos	788.025,58	730.675,61

Dentro del concepto de Trabajos realizados por otras empresas se agrupan las partidas de coste de comedor contratado, transporte escolar y servicios de limpieza.

Debido a la poca importancia relativa de las "compras no consumidas" no se inventarían.

17.2 El desglose de la partida "Otros Gastos de Explotación" es el siguiente:

Concepto	2016	2015
Arrendamientos	22.012,14	18.813,73
Servicios bancarios	595,07	348,56
Reparación y conservación	92.315,58	55.430,99
Servicios prof.independientes	41.555,89	45.372,24
Transporte	317,66	584,88
Primas de seguros	22.134,65	17.154,23
Publicidad y Propaganda	465,00	415,35
Suministros	104.320,62	111.432,46
Otros servicios	104.054,36	73.870,74
Tributos	3.408,32	11.932,45
Pérdidas, deterioro y variación de provisiones	2.385,51	3.110,04
Total Otros Gtos.Explotación	393.564,80	338.465,67

17.3 El Gasto de Personal devengado en el ejercicio tiene el siguiente detalle:

GASTO PERSONAL		
Concepto	2016	2015
Sueldos y Salarios	3.449.723,75	3.089.153,92
Indemnizaciones	0,00	0,00
Seg.Soc.a cargo de la emp.	958.913,96	875.332,65
Otros gastos sociales	24.315,85	17.764,33
Total Gto.Personal	4.432.953,56	3.982.250,90

El coste de Sueldos y Salarios del personal concertado con la Consellería de Educación incluido en la cantidad anterior asciende a 582.151,56 €, siendo el coste de Seguridad Social del personal concertado de 168.171,69 €.

17.4.La partida de Otros Resultados y resultados de inmovilizado tiene la siguiente composición :

Concepto	2016	2015
Ingresos Extraordinarios	229,92	3.287,18
Gtos.Extraordinarios	-31.346,11	-28.891,89
Pérdidas inmovilizado	-201,62	-11.490,55
Otros resultados	-31.317,81	-37.095,26

17.5.La variación de las provisiones de la actividad corresponde a:

	2016	2015
<i>Pérdidas de créditos incobrables</i>	39,19	844,88
<i>Dotación a la provisión para insolvencias</i>	2.346,32	2.265,16
<i>Reversión Deterioro Créditos</i>	0,00	0,00
	<u>2.385,51</u>	<u>3.110,04</u>

17.6. Dentro de la partida de Ingresos de la Actividad y Centro Especial de Empleo existe el siguiente detalle:

Concepto	2016	2015
Ventas y servicios centro especial de empleo	190.716,38	125.649,94
Cuotas de usuarios y promociones	586.915,15	583.173,85
Subvenciones de explotación y convenios	5.359.198,88	4.852.240,02
Cuotas de asociados y afiliados	28.100,47	21.782,08
Total	6.164.930,88	5.582.845,89

17.7. El detalle y composición de Ayudas Monetarias es el siguiente:

Concepto	2016	2015
Ayudas monetarias a entidades	2.201,85	2.389,04
Reembolso de gastos al Org.de Gobierno	559,17	703,97
Total	2.761,02	3.093,01



- 17.8. Cumplimiento de la Ley 15/2010, de 5 de Julio.
No existen incumplimientos respecto a los plazos de pago establecidos en la Ley.

-NOTA 18 PROVISIONES Y CONTINGENCIAS

No existen partidas correspondientes a esta nota.

-NOTA 19 INFORMACIÓN SOBRE MEDIO AMBIENTE

No existen gastos ni inversiones que correspondan a esta rúbrica.

-NOTA 20 RETRIBUCIONES A LARGO PLAZO AL PERSONAL

La Entidad no tiene compromisos a largo plazo con el personal.

-NOTA 21 SUBVENCIONES, DONACIONES Y LEGADOS

La partida de Subvenciones, Donaciones y Legados imputado al resultado del ejercicio tiene el siguiente detalle:



<u>Conselleria d'Educació i Cultura</u>	<u>1.257.113,40</u>
Personal Complementario CEE	317.634,96
Gastos funcionament CEE	100.833,84
Personal Concertado CEE	750.305,25
Programa FPB	34.754,10
Programa PQEI	15.115,05
Transport	38.470,20
<u>Institut Mallorquí d'Afers Socials</u>	<u>3.125.680,76</u>
Concierto Plazas	2.831.492,66
Concierto Servicio de transporte	125.840,00
Subvención Transporte Escolar	53.937,76
Concierto servicio apoyo atención MCRP	50.150,22
Concierto Soporte a la Vivienda	64.260,12
<u>Conselleria de Serveis Socials i Cooperació</u>	<u>376.117,35</u>
Contracto SEDIAP	376.117,35
<u>Conselleria de Treball, Comerç i Indústria</u>	<u>95.388,64</u>
Bonificación Formación continua	11.302,81
Subv. Costes Salariales CET	56.782,27
Subv. Unidad apoyo activ.profesional CET	20.251,31
Subv.Colectivos Prioritarios	7.052,25
<u>Conselleria de Presidencia</u>	<u>2.346,40</u>
Subv. Intereses crédito Residencia Aproscm	2.346,40
<u>Tesorería General Seguridad Social</u>	<u>141.947,61</u>
Bonificación seg.social CET	29.963,54
Bonificación seg.social formación DUAL	111.984,07
<u>Fundació Caixa Colonya</u>	<u>2.500,00</u>
Estalvi Etic	2.500,00

/.../



Ajuntament de Manacor	30.000,00
<hr/>	
Ajuntaments comarcals	51.279,00
<hr/>	
Ajuntament de Campos	1.578,00
Ajuntament de Porreres	3.900,00
Ajuntament de Capdepera	4.000,00
Ajuntament d'Artà	10.135,00
Ajuntament de Son Servera	6.500,00
Ajuntament de Felanitx	13.750,00
Ajuntament de Santanyí	1.716,00
Ajuntament de Sant Llorenç	5.500,00
Ajuntament de Ses Salines	1.500,00
Ajuntament de Sant Joan	1.000,00
Ajuntament de Vilafranca	1.700,00
FEAPS	6.689,27
<hr/>	
Programa Vacances	6.689,27
SOIB	227.215,45
<hr/>	
Subv. Proceso inserció ocup.colect.vulnerables	119.850,72
Subv. Programa Formació DUAL	106.644,73
Subv. Pràctiques professionals no laborales	720,00
Fundació La Caixa	14.407,28
<hr/>	
Promoció de la Autonomia y Atención a la Discapacidad y a la Dependencia	14.407,28
Donatius	28.513,72
<hr/>	
Otras donaciones, legados y subvenciones de capital traspasadas a Rdos.	147.430,52
<hr/>	
TOTAL	5.506.629,40



Las Subvenciones de Capital y donativos a distribuir en varios ejercicios durante el ejercicio 2016 han tenido el siguiente movimiento:

	Saldo a 31/12/2015	2.784.616,72
Subv.de Capital y Donativos recibidas		57.888,64
Traspaso a resultados por devengo del ej.2016		147.430,52
	Saldo a 31/12/2016	2.695.074,84

Según como se comenta en la Nota 4 de la memoria su imputación al resultado del ejercicio se efectúa de forma proporcional a la depreciación experimentada por los activos financiados con dichas subvenciones y a las actividades devengadas.

Según como se comenta en la Nota 5.2 de la memoria, la Entidad no tiene contabilizados aquellos inmovilizados cedidos sin exigencia por parte del Ayuntamiento de contraprestación. Su valoración se comenta en la Nota 4 de la Memoria.

Las altas corresponden a:

<u>Entidad</u>	<u>Concepto</u>	<u>Importe</u>
Fundación Once	Adecuación y equipamiento del Taller Ocupacional de Lavandería y Planchado	28.750,00 €
Conselleria de Treball Comerç i Industria	Proyecto generador de empleo	21.138,64 €
Red eléctrica de España, SAU	Equipamiento educativo	8.000,00 €
		57.888,64 €

-NOTA 22 FUSIONES ENTRE ENTIDADES NO LUCRATIVAS Y COMBINACION DE NEGOCIOS

No se han realizado operaciones de este tipo durante el ejercicio ni el anterior.

-NOTA 23 NEGOCIOS CONJUNTOS

La Entidad no tiene negocios conjuntos.



-NOTA 24 ACTIVIDAD DE LA ENTIDAD. APLICACIÓN DE ELEMENTOS PATRIMONIALES A FINES PROPIOS.

24.1 Actividad de la Entidad.

I. Actividades realizadas.

A) Identificación.

Denominación de la actividad

Prestación de servicios y apoyos a personas con discapacidad intelectual

Tipo de actividad

Propio

Identificación de la actividad por sectores

Personas con discapacidad intelectual

Lugar de desarrollo de la actividad

Mallorca

Descripción detallada de la actividad realizada

Los servicios ofrecidos por Aproscm a sus usuarios y a sus familias han sido los siguientes:

- Servicio de atención temprana
- Servicio de intervención para el desarrollo infantil
- Educación especial
- Centro de día
- Servicio ocupacional
- Servicio de apoyo a la vivienda autónoma
- Servicios residenciales: residencia y viviendas supervisadas
- Ajuste personal y social en centro especial de empleo
- Servicio de orientación y de acompañamiento a la inserción laboral
- Formación y empleo en las actividades de jardinería, limpieza, restauración y cocina.
- Atención socio-familiar
- Actividades de ocio y deporte
- Respiro familiar
- Valoración y orientación
- Agencia de colocación

B) Recursos humanos empleados en la actividad

Tipo	Número		Nº horas año	
	Previsto	Realizado	Previsto	Realizado
Personal asalariado	182	188	243.264,00	251.284,00
Personal con contrato de servicios	2	2	550	531
Personal voluntario	62	62	5.980	6.300
Total	246	252	249.794,00	258.115,00

C) Beneficiarios o usuarios de la actividad

Tipo	Número	
	Previsto	Realizado
Personas físicas	444	554
Personas jurídicas		

D) Recursos económicos empleados en la actividad.

Gastos/Inversiones	Importe		
	Previsto	Realizado	Desviación
Gastos por ayudas y otros	4.000,00	2.761,02	1.238,98
a) Ayudas monetarias	0,00	2.201,85	-2.201,85
b) Ayudas no monetarias	0,00	0,00	0,00
c) Gastos por colaboraciones y órganos de gobierno	4.000,00	559,17	3.440,83
d) Reintegro de subvenciones, donaciones y legados	0,00	0,00	0,00
Variación de existencias de productos terminados y en curso	0,00	0,00	0,00
Aprovisionamientos	811.991,00	788.025,58	23.965,42
Gastos de personal	4.442.658,00	4.432.953,56	9.704,44
Otros gastos de la actividad	387.592,00	393.564,80	-5.972,80
Amortización del inmovilizado	273.545,00	287.588,18	-14.043,18
Deterioro y resultado por enajenación de inmovilizado	0,00	201,62	-201,62
Gastos extraordinarios	0,00	31.346,11	-31.346,11
Gastos financieros	2.460,00	2.342,76	117,24
Variaciones de valor razonable en instrumentos financieros	0,00	0,00	0,00
Diferencias de cambio	0,00	0,00	0,00
Deterioro y resultado por enajenaciones de instrumentos financieros	0,00	0,00	0,00
Impuestos sobre beneficios	0,00	0,00	0,00
Subtotal gastos	5.922.246,00	5.938.783,63	-16.537,63
Adquisiciones de inmovilizado	101.665,00	178.014,00	-76.349,00
Adquisiciones bienes de patrimonio histórico	0,00		0,00
Cancelación deuda no comercial	8.543,00	9.968,89	-1.425,89
Subtotal inversiones	110.208,00	187.982,89	-77.774,89
TOTAL RECURSOS EMPLEADOS	6.032.454,00	6.126.766,52	-94.312,52

E) Objetivos e indicadores de la actividad.

Objetivo	Indicador	Cuantificación	
		Previsto	Realizado
Potenciar el desarrollo global de la población infantil con discapacidad intelectual o con trastornos del desarrollo	núm. de niños/as de 0 a 6 años atendidos en servicio de atención temprana	100	197
	núm. de niños/as de 6 a 12 años atendidos en servicio de desarrollo infantil	14	20
Formar a alumnos con nee que no pueden estar escolarizados en la escuela ordinaria	Núm. de alumnos atendidos en educación especial	65	85
Prestar servicios especializados de atención diurna a personas adultas con DI	núm. de personas atendidas en servicio ocupacional y en centro de día	150	158
Atender en servicios residenciales a personas adultas con DI	núm. de personas atendidas en residencia y en viviendas supervisadas	52	53
Orientar y acompañar al empleo ordinario a personas con DI	núm. de personas atendidas en servicio de inserción laboral	65	52
Prestar apoyos para la inserción y el mantenimiento del puesto de trabajo en el mercado laboral ordinario a personas con DI	núm. de personas con DI que consiguen o mantienen un trabajo en la empresa ordinaria	18	40
Capacitar laboralmente a personas con DI a través de la formación para el empleo	núm. de personas que están en programas de formación para el empleo	34	43
Prestar servicios de ajuste personal y social a trabajadores con DI del centro especial de empleo	núm. de trabajadores con DI en centro especial de empleo	20	10
Ofrecer actividades de ocio y deporte adaptado a personas con DI	núm. de participantes en actividades de ocio y deporte	95	137



II. Recursos económicos totales empleados por la entidad.

	Area social y centro especial de empleo
Gastos/Inversiones	
Gastos por ayudas y otros	2.761,02
a) Ayudas monetarias	2.201,85
b) Ayudas no monetarias	0,00
c) Gastos por colaboraciones y órganos de gobierno	559,17
d) Reintegro de subvenciones, donaciones y legados	0,00
Variación de existencias de productos terminados y en curso	0,00
Aprovisionamientos	788.025,58
Gastos de personal	4.432.953,56
Otros gastos de la actividad	393.564,80
Amortización del inmovilizado	287.588,18
Deterioro y resultado por enajenación de inmovilizado	201,62
Gastos extraordinarios	31.346,11
Gastos financieros	2.342,76
Variaciones de valor razonable en instrumentos financieros	0,00
Diferencias de cambio	0,00
Deterioro y resultado por enajenaciones de instrumentos financieros	0,00
Impuestos sobre beneficios	0,00
Subtotal gastos	5.938.783,63
Adquisiciones de inmovilizado	178.014,00
Adquisiciones bienes de patrimonio histórico	0,00
Cancelación deuda no comercial	9.968,89
Subtotal inversiones	187.982,89
TOTAL RECURSOS EMPLEADOS	6.126.766,52

III. Recursos económicos totales obtenidos por la entidad.

Ingresos/otros recursos obtenidos	Importe		
	Previsto	Realizado	Desviación
Ventas y prestaciones de servicios en Centro Especial de Empleo	170.840,00	190.716,38	-19.876,38
Cuotas de socios colaboradores	15.000,00	28.100,47	-13.100,47
Cuotas de usuarios	588.703,00	586.915,15	1.787,85
Subvenciones de explotación y convenios	5.112.039,00	5.359.198,88	-247.159,88
Donaciones y legados de explotación	10.000,00	0,00	10.000,00
Otros ingresos	0,00	97,25	-97,25
Subvenciones, donaciones y legados traspasados al resultado ejercicio	140.704,00	147.430,52	-6.726,52
Resultados por enajenaciones y otros	0,00	0,00	0,00
Ingresos extraordinarios	0,00	229,92	-229,92
Ingresos financieros	0,00	3.571,83	-3.571,83
Subtotal ingresos	6.037.286,00	6.316.260,40	-278.974,40
Subvenciones de capital	0,00	57.888,64	-57.888,64
Aportaciones de socios y otros	0,00	0,00	0,00
Origen por enajenación de inmovilizado y disminución invers.financ.	0,00	2.632,97	-2.632,97
Deudas contraídas	0,00	0,00	0,00
Otras obligaciones financieras asumidas	0,00	0,00	0,00
Otros	0,00	0,00	0,00
Subtotal otros recursos obtenidos	0,00	60.521,61	-60.521,61
TOTAL RECURSOS OBTENIDOS	6.037.286,00	6.376.782,01	-339.496,01

IV. Convenios de colaboración con otras entidades

Descripción	Ingresos	Gastos	No produce corriente de bienes y servicios
- Convenio de colaboración con la Conselleria de Família i Serveis Socials per executar mesures judicials de prestació en benefici de la comunitat i tasques socioeducatives	0,00	0,00	X
- Conveni de col·laboració entre el Servei de Salut de les Illes Balears i Aproscop per mantenir els estàndards de qualitat del Servei de Desenvolupament Infantil i Atenció	0,00	0,00	X
- Convenio de colaboración entre la secretaria general de instituciones penitenciarias para el cumplimiento de penas de trabajo en beneficio de la comunidad	0,00	0,00	X
- Convenio de cooperació educativa con la Universitat Oberta de Catalunya	0,00	0,00	X
- Conveni de cooperació educativa per a la realització de pràctiques externes de l'Escola Universitària d'Infermeria i	0,00	0,00	X
- Convenio con la UIB para prácticas externas curriculares de estudiantes del grado de pedagogía	0,00	0,00	X
- Convenio con la UIB para prácticas externas curriculares de estudiantes del grado de psicología	0,00	0,00	X
- Convenio con la UIB para prácticas externas curriculares de estudiantes del grado de fisioterapia	0,00	0,00	X
- Conveni de cooperació educativa entre la Universitat de Vic-Universitat Central de Catalunya i Aproscop Fundació per col·laborar en la formació d'estudiants	0,00	0,00	X

V. Desviaciones entre el plan de actuación y datos realizados.

No se han producido desviaciones significativas.

24.2 Aplicación de elementos patrimoniales a fines propios.

1. Grado de cumplimiento del destino de rentas e ingresos.

Ej.	Excedente del ejercicio	Ajustes Positivos	Ajustes Negativos	Base de Cálculo	70,00% Renta a Destinar	100,00% Recursos destinados a gastos e inversiones	Importe						
							2012	2013	2014	2015	2016	pendiente	
2012	22.439,35	4.454.264,43	0,00	4.476.703,78	3.133.692,65	4.260.309,34	4.260.309,34						0,00
2013	180.160,48	4.360.744,74	0,00	4.540.905,22	3.178.633,65	4.329.465,77	4.329.465,77						0,00
2014	473.596,60	4.735.819,68	0,00	5.209.416,28	3.646.591,40	4.766.136,27	4.766.136,27						0,00
2015	314.335,95	5.353.650,51	0,00	5.667.986,46	3.967.590,52	5.953.324,93			5.953.324,93				0,00
2016	377.476,77	5.938.783,63	0,00	6.316.260,40	4.421.382,28	5.829.209,45					5.829.209,45		0,00
Total	1.368.009,15	24.843.262,99	0,00	26.211.272,14	18.347.890,50	25.138.445,76	4.260.309,34	4.329.465,77	4.766.136,27	5.953.324,93	5.829.209,45	5.829.209,45	0,00

2. Recursos aplicados en el ejercicio.

1. Gastos en cumplimiento de fines	Importe		
	5.651.195,45		
	Fondos Propios	Subvenciones donaciones y legados	Deuda
2. Inversiones en cumplimiento de fines (2.1+2.2)	120.125,36	57.888,64	0,00
2.1. Realizadas en el ejercicio	120.125,36	57.888,64	0,00
2.2. Procedentes de ejercicios anteriores		0,00	0,00
a) Deudas canceladas en el ejercicio incurridas en ejercicios anteriores			
b) Imputación de subvenciones, donaciones y legados de capital procedentes de ejercicios anteriores			
TOTAL (1+2)	120.125,36	5.709.084,09	0,00

24.3 Gastos de Administración.

Número de cuenta	Partida de la cuenta de resultados	Detalle del gasto	Criterio de imputación	Importe
600	5	Compras de bienes destinados a la actividad	Administración	2.780,54
622	8.a)	Servicios exteriores	Administración	2.587,41
640	7.a)	Sueldos y salarios	Administración	87.303,65
642	7.b)	Seguridad Social	Administración	27.264,65
654	2.c)	Gastos representación junta directiva	Administración	559,17
662	14.b)	Gastos financieros	Administración	2.342,76
TOTAL GASTOS DE ADMINISTRACION.....				122.838,18



B A L E A R

GASTOS DE ADMINISTRACION						
Ejercicio	Límites alternativos (art.33 Reglamento RD 1337/2005)		Gastos directamente ocasionados por la administrar el patrimonio (3)	Gastos resarcibles a los patronos (4)	Total gastos de administrar devengados en el ejercicio (5)=(3)+(4)	Supera No supera el límite máximo (el mayor de 1 y 2)
	5% de los fondos propios (1)	20% de la base de cálculo (2) (*)				
2016	195.282,48	1.263.252,08	122.838,18	0,00	122.838,18	No supera

(*) 20% de la base de cálculo del Art. 27 Ley 50/2002 y Art. 32.1 Reglamento R.D. 1337/05

-NOTA 25 ACTIVOS NO CORRIENTES MANTENIDOS PARA LA VENTA Y OPERACIONES INTERRUPTIDAS

La Entidad no tiene partidas correspondientes a esta calificación.

-NOTA 26 ACONTECIMIENTOS POSTERIORES

No se conocen hechos posteriores al cierre del ejercicio al que se refiere este informe que afecte positiva o negativamente y de manera importante a los estados financieros y a la situación global de la Asociación.

-NOTA 27 OPERACIONES CON PARTES VINCULADAS

Atender a Nota 22.

-NOTA 28 OTRA INFORMACION

Los miembros del Patronato no han recibido ningún tipo de sueldo o retribución.

Los honorarios de la auditoria ascienden a 4.296,00 Euros.

Sueldos y salarios personal alta dirección (gerencia y responsables de área)
Seguridad social personal alta dirección

219.185,43 €
63.576,07 €

-NOTA 29 INFORMACION SEGMENTADA

La entidad realiza sus actividades en la Isla de Mallorca.

-NOTA 30 ESTADOS DE FLUJOS DE EFECTIVO

	31/12/2016	31/12/2015
A) FLUJOS DE EFECTIVO DE LAS ACTIVIDADES DE EXPLOTACIÓN		
1. Resultado del ejercicio antes de impuestos.	377.476,77	383.808,20
2. Ajustes del resultado.	133.996,43	113.762,91
a) Amortización del inmovilizado (+)	287.588,18	254.814,87
b) Correcciones valorativas por deterioro (+/-)	2.385,51	3.110,04
c) Variación por provisiones (+/-)	0,00	0,00
d) Imputación de subvenciones, donaciones y legados (-)	-147.430,52	-151.052,12
e) Resultados por bajas y enajenaciones del inmovilizado (+/-)	201,62	11.490,55
f) Resultados por bajas y enajenaciones de inst.financieros (+/-)	0,00	0,00
g) Ingresos financieros (-)	-3.571,83	-4.911,96
h) Gastos financieros (+)	2.342,76	3.968,01
i) Diferencias de cambio (+/-)	0,00	0,00
j) Variación de valor razonable en instrumentos financieros (+/-)	0,00	0,00
k) Otros ingresos y gastos (-/+)	-7.519,29	-3.656,48
3. Cambios en el capital corriente.	328.609,46	-96.128,10
a) Existencias (+/-)	0,00	0,00
b) Deudores y otras cuentas a cobrar (+/-)	440.371,66	7.430,37
c) Otros activos corrientes (+/-)	0,00	0,00
d) Acreedores y otras cuentas a pagar (+/-)	-111.762,20	-103.558,47
e) Otros pasivos corrientes (+/-)	0,00	0,00
f) Otros activos y pasivos no corrientes (+/-)	0,00	0,00
4. Otros flujos de efectivo de las actividades de explotación.	1.229,07	943,95
a) Pagos de intereses (-)	-2.342,76	-3.968,01
b) Cobros de dividendos (+)	0,00	0,00
c) Cobros de intereses (+)	3.571,83	4.911,96
d) Pagos (cobros) por impuesto sobre beneficio (-/+)	0,00	0,00
e) Otros pagos (cobros) (-/+)	0,00	0,00
5. Flujos de efectivo de las actividades de explotación (+/-1+/-2+/-3+/-4)	841.311,73	402.386,96

	31/12/2016	31/12/2015
B) FLUJOS DE EFECTIVO DE LAS ACTIVIDADES DE INVERSIÓN		
6. Pagos por inversiones (-)	-178.014,00	-857.754,86
a) Empresas del grupo y asociadas	0,00	0,00
b) Inmovilizado intangible	0,00	-207,60
c) Inmovilizado material	-178.014,00	-854.281,69
d) Bienes del Patrimonio Histórico	0,00	0,00
e) Inversiones inmobiliarias	0,00	0,00
f) Otros activos financieros		-3.265,57
g) Activos no corrientes mantenidos para venta	0,00	0,00
h) Otros activos	0,00	0,00
7. Cobros por desinversiones (+)	2.632,97	0,00
a) Empresas del grupo y asociadas	0,00	0,00
b) Inmovilizado intangible	0,00	0,00
c) Inmovilizado material	0,00	0,00
d) Bienes del Patrimonio Histórico	0,00	0,00
e) Inversiones inmobiliarias	0,00	0,00
f) Otros activos financieros	2.632,97	0,00
g) Activos no corrientes mantenidos para venta	0,00	0,00
h) Otros activos	0,00	0,00
8. Flujos de efectivo de las actividades de inversión (7-6)	-175.381,03	-857.754,86

	31/12/2016	31/12/2015
C) FLUJOS DE EFECTIVO DE LAS ACTIVIDADES DE FINANCIACIÓN		
9. Cobros y pagos por operaciones de patrimonio.	57.888,64	27.455,72
a) Aportación a la dotación fundacional o fondo social (+)	0,00	0,00
b) Disminuciones del fondo social (-)	0,00	0,00
c) Subvenciones, donaciones y legados recibidos (+)	57.888,64	27.455,72
10. Cobros y pagos por instrumentos de pasivo financiero.	-9.968,89	-164.326,88
a) Emisión:	0,00	0,00
1. Obligaciones y otros valores negociables (+)	0,00	0,00
2. Deudas con entidades de crédito (+)	0,00	0,00
3. Deudas con entidades del grupo y asociadas (+)	0,00	0,00
4. Otras deudas (+)	0,00	0,00
b) Devolución y amortización de:	-9.968,89	-164.326,88
1. Obligaciones y otros valores negociables (-)	0,00	0,00
2. Deudas con entidades de crédito (-)	-9.968,89	-164.326,88
3. Deudas con entidades del grupo y asociadas (-)	0,00	0,00
4. Otras deudas (-)	0,00	0,00
11. Flujos de efectivo de las actividades de financiación (+/-9+/-10)	47.919,75	-136.871,16
D) Efecto de las variaciones de los tipos de cambio	0,00	0,00
E) AUMENTO/DISMINUCIÓN NETA DEL EFECTIVO O EQUIVALENTES (+/-5+/-8+/-11+/-D)	713.850,45	-592.239,06
Efectivo o equivalentes al comienzo del ejercicio.	1.076.102,02	1.668.341,08
Efectivo o equivalentes al final del ejercicio.	1.789.952,47	1.076.102,02

-NOTA 31 INVENTARIO

Se adjunta a continuación.



LLISTAT INVENTARI 2016

BALEAR					
TIPUS	CONCEPTE	COMPR A	%	IMPORT	AMORTITZACIO ACUMULADA
Altres immobilitzats	ELECTROD.V.T. PERE LLULL	25/3/1996	10,00%	634,19	1.323,22
Altres immobilitzats	MICROONES SHARP	6/10/1997	20,00%	107,58	107,58
Altres immobilitzats	SUPORT PLAT STONG	16/10/1997	33,33%	34,20	34,20
Altres immobilitzats	PLAT *16 THUNDER	16/10/1997	33,33%	22,84	22,84
Altres immobilitzats	METRONOM WITTNER	16/10/1997	33,33%	48,68	48,68
Altres immobilitzats	XILOFON TICO	16/10/1997	33,33%	105,93	105,93
Altres immobilitzats	BONGOS TOCA	16/10/1997	33,33%	154,46	154,46
Altres immobilitzats	SUPORT BONGOS THUNDRE	16/10/1997	33,33%	29,45	29,45
Altres immobilitzats	FOCOS FOLIES DST	30/10/1997	33,33%	174,29	174,29
Altres immobilitzats	2 COLCHONETAS	4/11/1997	33,33%	195,91	195,91
Altres immobilitzats	TAULA ESTIMULACIO VESTIB.	5/11/1997	33,33%	87,15	87,15
Altres immobilitzats	TUNEL MARAVILLA	7/11/1997	33,33%	383,01	383,01
Altres immobilitzats	TIMER	8/11/1997	33,33%	19,53	19,53
Altres immobilitzats	PISCINA PILOTES WESCO	12/11/1997	33,33%	801,37	801,37
Altres immobilitzats	BOLA ESPEJOS B-20	12/12/1997	33,33%	118,48	118,48
Altres immobilitzats	COLCHON AGUA	11/2/1998	33,33%	1.448,44	1.448,44
Altres immobilitzats	ASPIRADOR UFESA	24/2/1998	25,00%	72,12	72,12
Altres immobilitzats	TAPIS SOL VIBRANT	16/4/1998	33,33%	835,06	835,06
Altres immobilitzats	TV SAMSUNG/PANTALLA TFTLC	21/11/2009	20,00%	220,28	220,28
Altres immobilitzats	TV SAMSUNG/PANTALLA TFTLC	21/11/2009	20,00%	220,28	220,28
Altres immobilitzats	GELERA ELECTROLUX 8818	19/1/2000	20,00%	517,00	517,00
Altres immobilitzats	CONGELADOR ZANUSSI 240	19/1/2000	20,00%	366,21	366,21
Altres immobilitzats	CONGELADOR ZANUSSI 240	19/1/2000	20,00%	366,21	366,21
Altres immobilitzats	RADIADOR FAGOR 2500W	20/1/2000	20,00%	99,17	99,17
Altres immobilitzats	5 RADIADORS HAVANNA 2500	20/1/2000	20,00%	495,87	495,87
Altres immobilitzats	VIDEO LG AC270P	14/2/2000	20,00%	149,65	149,65
Altres immobilitzats	CAMPANA ORBEGOZO TL2260+	21/9/2000	20,00%	132,22	132,22
Altres immobilitzats	CAMPANA ORBEGOZO TL2260+	21/9/2000	20,00%	132,22	132,22
Altres immobilitzats	RCASSETE JVC RC-BX15 BK	28/9/2000	20,00%	87,63	87,63
Altres immobilitzats	CARRO 4 ESTANTES CER-114	30/9/2000	20,00%	897,88	897,88
Altres immobilitzats	CARRO TRANSP. MD.FCE93	3/11/2000	20,00%	469,20	469,20
Altres immobilitzats	SECADORA ZANUSSI 372	8/11/2000	20,00%	300,51	300,51
Altres immobilitzats	BASCULA BANY LAICA	14/11/2000	20,00%	48,08	48,08
Altres immobilitzats	R.C.PHILIPS	14/11/2000	20,00%	102,17	102,17
Altres immobilitzats	3 CALEFACTORS CLAYTRONIC	29/11/2000	20,00%	63,11	63,11
Altres immobilitzats	3 CALEFACTORS CLAYTRONIC	29/11/2000	20,00%	63,11	63,11
Altres immobilitzats	MICROONDAS SHARP RWV11	11/12/2000	20,00%	101,57	101,57
Altres immobilitzats	ASPIRADOR MOULINEX CL4	20/1/2001	20,00%	132,22	132,22
Altres immobilitzats	RADIO CASSETTE HITACHI	15/2/2001	20,00%	78,13	78,13
Altres immobilitzats	FREGIDORA DELONGHI 627	26/3/2001	20,00%	96,16	96,16
Altres immobilitzats	ASPIRADOR NILFISK	29/10/2001	20,00%	437,23	437,23
Altres immobilitzats	RCASSETTE LG CD-323S	15/11/2001	20,00%	75,12	75,12
Altres immobilitzats	RENTADORA ZANUSSI 120	27/4/2002	20,00%	631,00	631,00
Altres immobilitzats	TV 37" LCD PHILIPS	21/11/2009	20,00%	672,88	672,88
Altres immobilitzats	SECADORA AEG T 57320	30/9/2003	20,00%	599,00	599,00
Altres immobilitzats	RCASSETT JVC RC ST15 L	18/11/2003	20,00%	75,00	75,00
Altres immobilitzats	RCASSETT JVC RC ST15 L	18/11/2003	20,00%	75,00	75,00
Altres immobilitzats	PROJECTOR DIAPOSITIVES AF-1800	17/12/2003	20,00%	132,84	132,84
Altres immobilitzats	R.CASSETTE THOMSON TM9036	22/1/2004	20,00%	176,00	176,00
Altres immobilitzats	RENTAPLATS SP350-B SAMMIC	31/1/2004	20,00%	1.889,08	1.889,08
Altres immobilitzats	RENTAPLATS SP350-B SAMMIC	31/1/2004	20,00%	1.889,08	1.889,08
Altres immobilitzats	DESCALSIFICADOR D16SAMMIC	31/1/2004	20,00%	113,20	113,20
Altres immobilitzats	DVD IEKEI (KDV-B12 B)	25/5/2004	20,00%	70,01	70,01
Altres immobilitzats	DVD BRAINWAVE 106	24/6/2004	20,00%	49,00	49,00
Altres immobilitzats	MINICADENA PANASONI	20/12/2004	20,00%	339,00	339,00
Altres immobilitzats	DESHUMIFICADOR APELSON 16 LT	29/3/2005	20,00%	200,00	200,00
Altres immobilitzats	RCD SANY MCDZX100F	4/2/2006	20,00%	49,90	49,90
Altres immobilitzats	TELEFON MOBIL NOKIA 3120	2/5/2006	50,00%	49,00	49,00
Altres immobilitzats	MICROONES ORBEGOZO 700W	15/12/2006	20,00%	40,86	40,86
Altres immobilitzats	MICROONES ORBEGOZO 700W	15/12/2006	20,00%	40,86	40,86
Altres immobilitzats	SECADORA EVACUCIO ZANUSSI	15/12/2006	20,00%	329,00	329,00
Altres immobilitzats	RENTADORA BALAY CF 1200RPM	15/12/2006	20,00%	487,31	487,31
Altres immobilitzats	TV 37" LCD PHILIPS	21/11/2009	20,00%	672,88	672,88
Altres immobilitzats	TV 37" LCD PHILIPS	21/11/2009	20,00%	672,88	672,88
Altres immobilitzats	RADIADOR D'OLI S&P 2000W	15/12/2006	20,00%	51,90	51,90
Altres immobilitzats	RADIADOR D'OLI S&P 2000W	15/12/2006	20,00%	51,90	51,90
Altres immobilitzats	DVD SAMSUNG DIVX	15/12/2006	20,00%	69,10	69,10



TIPUS	CONCEPTE	CHECKING BALEAR	COMPR A	%	IMPORT	AMORTITZAGIO ACUMULADA
Altres immobilitzats	PANTALLA PROJECCIÓ 180 X 180		23/1/2007	20,00%	277,54	277,54
Altres immobilitzats	PANTALLA PROJECCIÓ 180 X 180		23/1/2007	20,00%	277,54	277,54
Altres immobilitzats	TELEFON GUARDIA NOKIA 6060		20/4/2007	50,00%	53,00	53,00
Altres immobilitzats	TELEFONO DOMO1 CLASS		10/9/2007	20,00%	45,00	45,00
Altres immobilitzats	CAMARA FOTOS FINEPIX F480		31/10/2007	20,00%	199,00	199,00
Altres immobilitzats	RADIOCASSETTE PHILIPS AZ 1830/12		2/11/2007	20,00%	87,00	87,00
Altres immobilitzats	RADIOCASSETTE PHILIPS AZ 1830/12		2/11/2007	20,00%	87,00	87,00
Altres immobilitzats	AURICULARS SONY MDRIF 240		2/11/2007	20,00%	55,00	55,00
Altres immobilitzats	TELEFON NOKIA 6151		20/11/2007	50,00%	157,11	157,11
Altres immobilitzats	CAMARA VIDEO PANASONIC SDR-H20E-S		5/12/2007	20,00%	549,00	549,00
Altres immobilitzats	DESHUMIDIFICADOR UFESA DH3621		31/12/2007	20,00%	189,00	189,00
Altres immobilitzats	DVD EASY HOME COMBO		27/2/2008	50,00%	52,98	52,98
Altres immobilitzats	TELEFON MOVIL NOKIA 608587381		14/3/2008	50,00%	90,00	90,00
Altres immobilitzats	TELEFON MOVIL NOKIA 608587380		14/3/2008	50,00%	90,00	90,00
Altres immobilitzats	TELEFON MOVIL NOKIA 608587379		14/3/2008	50,00%	90,00	90,00
Altres immobilitzats	TELEFON MOVIL NOKIA 608587377		14/3/2008	50,00%	90,00	90,00
Altres immobilitzats	TELEFON MOVIL NOKIA 608587376		14/3/2008	50,00%	90,00	90,00
Altres immobilitzats	TDT PRO BASIC		29/5/2008	50,00%	42,00	42,00
Altres immobilitzats	TDT AXIL		15/9/2008	20,00%	63,00	63,00
Altres immobilitzats	COIXI MASSATGE TSIATSU		16/9/2008	20,00%	80,00	80,00
Altres immobilitzats	CARRO GASTRONORM		12/11/2008	20,00%	588,68	588,68
Altres immobilitzats	TV 60" SAMSUNG LED HDTV 200HZ		13/3/2013	20,00%	1.213,00	922,54
Altres immobilitzats	RADIOCASSETTE PHILIPS ARF		2/11/2008	20,00%	69,00	69,00
Altres immobilitzats	RADIOCASSETTE SANYO MCD		2/11/2008	20,00%	58,00	58,00
Altres immobilitzats	RADIOCASSETTE SANYO MCD		2/11/2008	20,00%	58,00	58,00
Altres immobilitzats	RADIOCASSETTE SANYO MCD		2/11/2008	20,00%	58,00	58,00
Altres immobilitzats	RADIOCASSETTE SANYO MCD		2/11/2008	20,00%	58,00	58,00
Altres immobilitzats	PANTALLA PROJECCIÓ 180 x 180		23/12/2008	20,00%	277,54	277,54
Altres immobilitzats	ELECTRODOMESTICS CUINA RESIDENCIA APROSCOM		2/2/2009	20,00%	24.968,77	24.968,77
Altres immobilitzats	ELECTRODOMESTICS BUGADERIA RESIDENCIA APROSCOM		2/2/2009	20,00%	13.171,10	13.171,10
Altres immobilitzats	OLLA A PRESIÓ 8L RÀPIDA (VT3)		24/3/2009	20,00%	79,00	79,00
Altres immobilitzats	PLANXA SIEMENS		24/3/2009	20,00%	54,00	54,00
Altres immobilitzats	GELERA BRU EC 2276 NFI		6/4/2009	20,00%	615,00	615,00
Altres immobilitzats	GELERA BRU 2242		6/4/2009	20,00%	325,00	325,00
Altres immobilitzats	MICROONES ORBEGOZO MIG 2011		6/4/2009	20,00%	83,00	83,00
Altres immobilitzats	CAMARA FOTOS NIKON S210		24/6/2009	20,00%	119,00	119,00
Altres immobilitzats	MICROONES ORBEGOZO MI1712		29/7/2009	20,00%	51,90	51,90
Altres immobilitzats	TAPIS MOSAIC 144x96 CM VERMELL		25/9/2009	20,00%	94,75	94,75
Altres immobilitzats	TAPIS MOSAIC 144x96 CM VERMELL		25/9/2009	20,00%	94,75	94,75
Altres immobilitzats	TAPIS QUADRAT BLAU / TARONJA		25/9/2009	20,00%	298,77	298,77
Altres immobilitzats	TAPIS QUADRAT CEL / BLAU		25/9/2009	20,00%	298,77	298,77
Altres immobilitzats	TV LED LG 24MT47DWZ/DCWZ		1/4/2016	20,00%	219,00	32,79
Altres immobilitzats	TVC SAMSUNG LE 32 EH 4003		23/9/2014	20,00%	299,00	135,82
Altres immobilitzats	TVC SAMSUNG UE 39 F5000		23/9/2014	20,00%	399,00	181,24
Altres immobilitzats	RENTADORA FAGOR WFA-8124 T		3/2/2011	20,00%	499,00	499,00
Altres immobilitzats	TV PHILIPS 25" STEASY		15/12/2006	20,00%	296,30	296,30
Altres immobilitzats	HOME CINEMA JVC TH P5E		26/2/2010	20,00%	299,00	299,00
Altres immobilitzats	INTERCOMUNICADOR BLA MS		25/3/2010	20,00%	41,95	41,95
Altres immobilitzats	TDT ELBE 20		26/3/2010	20,00%	45,00	45,00
Altres immobilitzats	CAMARA SONY CIBER-SHOT DSC-W180		31/5/2010	20,00%	109,01	109,01
Altres immobilitzats	DEPURADORA AR-1300		30/6/2010	20,00%	288,63	288,63
Altres immobilitzats	RADIOCASSETTE SUNSTECH CRUS 400		14/7/2010	20,00%	59,00	59,00
Altres immobilitzats	CONSERVADORA VERTICAL ZANUSSI 923 FW		13/8/2010	20,00%	725,00	725,00
Altres immobilitzats	MICROONES TEKA MI 1712		22/9/2010	20,00%	52,00	52,00
Altres immobilitzats	GELERA INDESIT TLA-1		21/10/2010	20,00%	259,00	259,00
Altres immobilitzats	ESCALA ALUMNINI DOMESTICA HAILO 8947		31/10/2010	20,00%	62,50	62,50
Altres immobilitzats	ESTENEDOR AMB ALES /BLANC		31/10/2010	20,00%	35,80	35,80
Altres immobilitzats	ESCALA HAILO 8815		11/11/2010	20,00%	68,17	68,17
Altres immobilitzats	VIDEOPROJECTOR ACER X110 DLP		10/5/2011	20,00%	399,98	399,98
Altres immobilitzats	RENTADORA SIEMENS WM10Q310EE SS		3/2/2011	20,00%	499,00	499,00
Altres immobilitzats	GELERA ELECTROLUX ERE-39350 W		20/7/2011	20,00%	699,00	699,00
Altres immobilitzats	CONGELADOR BRU ECV-102 A		20/7/2011	20,00%	279,00	279,00
Altres immobilitzats	TDT FTE MAXIMA T 90		2/1/2012	20,00%	36,00	35,96
Altres immobilitzats	BRASERO HJM 900W		22/2/2012	20,00%	22,00	21,36
Altres immobilitzats	RADIADOR S&P SAHARA 2002		22/2/2012	20,00%	69,00	67,00
Altres immobilitzats	CAMARA VIDEO CAMILEO X200		22/5/2012	20,00%	182,45	168,19
Altres immobilitzats	RENTAPLATS BOSCH SMS40D12EU		13/8/2012	20,00%	399,00	349,72
Altres immobilitzats	GELERA DAEWOO FL-370VP		8/12/2012	20,00%	410,00	333,15
Altres immobilitzats	RADIADOR BANY 1200W REF/509		20/12/2012	20,00%	23,34	18,85
Altres immobilitzats	ESTUFA ORBEGOZO BP 0303		10/1/2013	20,00%	28,00	22,25



TIPUS	CONCEPTE	COMPR A	%	IMPORT	AMORTITZAGIO ACUMULADA
Altre immobilitzat	RADIADOR ORBEGOZO RA 1500	5/3/2013	20,00%	49,00	37,48
Altre immobilitzat	TV LED LG 32LB561B	23/7/2015	25,00%	293,50	99,27
Altre immobilitzat	FORN ZANUSSI ZOP37902XK	24/4/2013	20,00%	399,00	294,28
Altre immobilitzat	TEMPORITZADOR ININSA TMR48-CTD43	2/1/2013	20,00%	347,61	277,71
Altre immobilitzat	MICROSCOPI	25/4/2013	20,00%	70,45	51,92
Altre immobilitzat	CAMPANA MEPANSA STYL P. TRONIC 901	31/7/2013	20,00%	738,00	504,67
Altre immobilitzat	VITROCERAMICA BALAY 3EB-715LR SS	31/7/2013	20,00%	289,00	197,63
Altre immobilitzat	EXTINTOR 3KG ABC	24/2/2006	33,33%	23,00	23,00
Altre immobilitzat	EXTINTOR 3KG ABC	24/2/2006	33,33%	23,00	23,00
Altre immobilitzat	TELF.SAMSUNG M310	15/10/2008	50,00%	8,19	8,19
Altre immobilitzat	TELF.SAMSUNG M310	15/10/2008	50,00%	8,19	8,19
Altre immobilitzat	EXTINTOR 3KG ABC	30/6/2010	33,33%	28,01	28,01
Altre immobilitzat	RADIADOR ORBEGOZO RA-2000C	14/2/2014	20,00%	54,00	31,07
Altre immobilitzat	RADIADOR ORBEGOZO RA-2000C	14/2/2014	20,00%	54,00	31,07
Altre immobilitzat	CALEFACTOR ORBEGOZO FH-5009	14/2/2014	20,00%	19,00	10,93
Altre immobilitzat	ESTUFA ORBEGOZO BP 0303	8/1/2014	20,00%	28,90	17,21
Altre immobilitzat	ESTUFA TAURUS TURBO 2000	8/1/2014	20,00%	59,00	35,14
Altre immobilitzat	MICROONES TEKA MWE 205G	8/1/2014	20,00%	109,90	65,46
Altre immobilitzat	CONGELADOR NF INDESIT UIAA-12F	25/6/2014	20,00%	499,00	251,28
Altre immobilitzat	ESCAL HAILO 88-15 PROFISTEP XXL 5 P	31/7/2014	20,00%	73,57	35,60
Altre immobilitzat	RENTADORA BALAY 3TS853 SS	23/9/2014	20,00%	295,00	134,00
Altre immobilitzat	ASPIRADOR BOSCH	23/9/2014	20,00%	129,00	58,60
Altre immobilitzat	TV THOMSON 20 MG 130	7/7/2003	20,00%	252,00	252,00
Altre immobilitzat	ASPIRADOR AEG ACE 4228	23/9/2014	20,00%	119,00	54,06
Altre immobilitzat	ASPIRADOR AEG ACE 4228	23/9/2014	20,00%	119,00	54,06
Altre immobilitzat	MICROONES SCHNEIDER SW 5	23/9/2014	20,00%	55,00	24,98
Altre immobilitzat	MICROONES SCHNEIDER SW 5	23/9/2014	20,00%	55,00	24,98
Altre immobilitzat	ASPIRADOR AEG ASC PARQUET	20/10/2014	20,00%	159,00	69,87
Altre immobilitzat	MICROONES TEKA MWE 20 FI XP	20/10/2014	20,00%	160,00	70,31
Altre immobilitzat	CAMPANA ELECTROLUX EFP 90300X	25/7/2014	20,00%	260,15	126,73
Altre immobilitzat	FORN ELECTROLUX EOB 2200	25/7/2014	20,00%	284,35	138,51
Altre immobilitzat	RENTADORA ELECTROLUX EWP 1272 TDW	25/7/2014	20,00%	320,65	156,20
Altre immobilitzat	SECADORA ELECTROLUX EDC 1072 LDW	25/7/2014	20,00%	356,95	173,88
Altre immobilitzat	VITROCERAMICA ELECTROLUX EHH 6332 ISK	25/7/2014	20,00%	375,10	182,72
Altre immobilitzat	RENTAPLATS ELECTROLUX ESF 6211 LOW	25/7/2014	20,00%	356,95	173,88
Altre immobilitzat	GELERA ELECTROLUX EN 3453 MOW	25/7/2014	20,00%	623,15	303,55
Altre immobilitzat	CAMPANA ELECTROLUX EFC 6500 X	25/7/2014	20,00%	133,10	64,84
Altre immobilitzat	FORN ELECTROLUX EOB 2200	25/7/2014	20,00%	284,35	138,51
Altre immobilitzat	RENTADORA ELECTROLUX EWP 1272 TDW	25/7/2014	20,00%	320,65	156,20
Altre immobilitzat	SECADORA TEKA MOD TKS2 650	25/7/2014	20,00%	217,80	106,10
Altre immobilitzat	VITROCERAMICA ELECTROLUX EHH 6332 ISK	25/7/2014	20,00%	375,10	182,72
Altre immobilitzat	GELERA ELECTROLUX EN 3453 MOW	25/7/2014	20,00%	623,15	303,55
Altre immobilitzat	TVC LED SAMSUNG UE 39F5000	23/9/2014	20,00%	399,00	181,24
Altre immobilitzat	TORRADORA PA IRIMAR TCU-2	23/10/2014	20,00%	231,41	101,31
Altre immobilitzat	RADIO CASSETTE PHILIPS AZ305/12	15/12/2014	20,00%	53,00	21,66
Altre immobilitzat	RENTAPLATS NUC 1 DP	11/12/2014	20,00%	1.655,25	680,24
Altre immobilitzat	PLANXA GRILL IRIMAR MOD GR-220 LL	11/12/2014	20,00%	195,00	80,14
Altre immobilitzat	MALETÍ PROFESSIONAL D'EVALUACIÓ	30/12/2014	20,00%	302,38	121,12
Altre immobilitzat	ASPIRADOR KARCHER WD 5,800 ECOLOGIC	3/2/2015	20,00%	207,55	79,15
Altre immobilitzat	SECADORA TEKA MOD TKS3 690 C	23/3/2015	20,00%	537,24	190,76
Altre immobilitzat	RENTADORA ELECTROLUX MOD EWP 1272 TDW 7KG	23/3/2015	20,00%	477,95	169,70
Altre immobilitzat	ESCALA 3 TRAMS ALUMINI	31/3/2015	20,00%	239,58	84,02
Altre immobilitzat	ESCALA ARTICULA 3 ESCALONS 4 TRAMS	31/3/2015	20,00%	108,84	38,17
Altre immobilitzat	ESTUFA ORBEGOZO BP-0203	23/2/2015	20,00%	34,90	12,93
Altre immobilitzat	CALEFACTOR ORBEGOZO SP-5010	23/2/2015	20,00%	43,00	15,93
Altre immobilitzat	DVD PHILIPS DVP-2880	23/2/2015	20,00%	45,99	17,04
Altre immobilitzat	TELEFON NOKIA HSDPA NEGRO GGCC	2/2/2015	20,00%	67,00	25,59
Altre immobilitzat	TELEFON NOKIA HSDPA NEGRO GGCC	2/2/2015	20,00%	67,00	25,59
Altre immobilitzat	TELEFON MOVIL TELEFUNKEN TM100	10/4/2015	50,00%	29,99	25,89
Altre immobilitzat	TELEFON MOVIL TELEFUNKEN TM100	10/4/2015	50,00%	29,99	25,89
Altre immobilitzat	TELEFON MOVIL TELEFUNKEN TM100	10/4/2015	50,00%	29,99	25,89
Altre immobilitzat	TELEFON MOVIL TELEFUNKEN TM100	10/4/2015	50,00%	29,99	25,89
Altre immobilitzat	RCASSETTE PHILIPS AZ-320	20/4/2015	20,00%	63,00	21,40
Altre immobilitzat	RCASSETTE ESBE GPM-222 USB	20/4/2015	20,00%	55,00	19,80
Altre immobilitzat	VITROCERAMICA BRU EV-5403 B	20/4/2015	20,00%	229,00	77,80
Altre immobilitzat	ESCALA ACER DOMESTICA 2DEGS	31/5/2015	20,00%	24,73	7,85
Altre immobilitzat	TV PLASMA PANASONIC TH-42	21/1/2008	20,00%	960,00	960,00
Altre immobilitzat	MICROONES ORBEGOZO MI-2015	23/7/2015	25,00%	55,75	18,86
Altre immobilitzat	FORN PLATA 108152 ASCE	25/9/2015	20,00%	42,99	10,88
Altre immobilitzat	TEST/ESCALA NO VERBAL D'APTITUD INTEL.LECTUAL (WNV)	30/9/2015	20,00%	842,80	210,58



TIPUS	CONCEPTE	CHECKING BALEAR	COMPR A	%	IMPORT	AMORTITZACIÓ ACUMULADA
Altres immobilitzats	AIRE CONDICIONAT DAIKIN INVERTER MOD HQSG100C.		5/6/2015	20,00%	4.280,98	1.346,46
Altres immobilitzats	TEST/ ESCALA INTELIGÈNCIA DE WESCHLER PER NENS-IV(WISC-IV)		9/6/2015	20,00%	1.217,97	380,40
Altres immobilitzats	TEST/ ESCALA INTELIGÈNCIA DE WESCHLER PER ADULTS-IV(WAIS-IV)		24/2/2015	20,00%	977,91	361,69
Altres immobilitzats	MICROONES ORBEGOZO MI-2015		22/12/2015	20,00%	66,00	13,53
Altres immobilitzats	CUINA MEIRELESS E-601		22/12/2015	20,00%	550,00	112,71
Altres immobilitzats	MICROFON SHURE PGA58-XLR- (RADIO)		1/12/2015	20,00%	69,64	15,07
Altres immobilitzats	MICROFON SHURE PGA58-XLR- (RADIO)		1/12/2015	20,00%	69,64	15,07
Altres immobilitzats	MICROFON SHURE PGA58-XLR- (RADIO)		1/12/2015	20,00%	69,64	15,07
Altres immobilitzats	MICROFON SHURE PGA58-XLR- (RADIO)		1/12/2015	20,00%	69,64	15,07
Altres immobilitzats	PEU DE MICRO PROEL(RADIO)		1/12/2015	20,00%	24,68	5,35
Altres immobilitzats	PEU DE MICRO PROEL(RADIO)		1/12/2015	20,00%	24,68	5,35
Altres immobilitzats	PEU DE MICRO PROEL(RADIO)		1/12/2015	20,00%	24,68	5,35
Altres immobilitzats	PEU DE MICRO PROEL(RADIO)		1/12/2015	20,00%	24,68	5,35
Altres immobilitzats	GRAVADOR DIGITAL ZOOM H2N (RADIO)		1/12/2015	20,00%	192,26	41,61
Altres immobilitzats	INTERFACE AUDIO FOCUSRITE SCARLETT (RADIO)		1/12/2015	20,00%	267,97	57,99
Altres immobilitzats	AURICULAR SENNHEISER HD201 CLOSED (RADIO)		1/12/2015	20,00%	29,95	6,48
Altres immobilitzats	AURICULAR SENNHEISER HD201 CLOSED (RADIO)		1/12/2015	20,00%	29,95	6,48
Altres immobilitzats	AURICULAR SENNHEISER HD201 CLOSED (RADIO)		1/12/2015	20,00%	29,95	6,48
Altres immobilitzats	AURICULAR SENNHEISER HD201 CLOSED (RADIO)		1/12/2015	20,00%	29,95	6,48
Altres immobilitzats	AURICULAR SENNHEISER HD201 CLOSED (RADIO)		1/12/2015	20,00%	29,95	6,48
Altres immobilitzats	TVC SAMSUNG PS50B430		26/2/2010	20,00%	699,00	699,00
Altres immobilitzats	SMART TV LED SLIM 50" PANASSONIC		12/11/2014	20,00%	699,00	298,37
Altres immobilitzats	RENTAPLATS ELECTROLUX ESF6521 LOW		11/1/2016	20,00%	400,00	77,63
Altres immobilitzats	SECADOR MANS ACER INOX OPTIC AA16002		21/1/2016	20,00%	102,74	19,35
Altres immobilitzats	SECADOR MANS ACER INOX OPTIC AA16002		21/1/2016	20,00%	102,74	19,35
Altres immobilitzats	SECADOR MANS ACER INOX OPTIC AA16002		21/1/2016	20,00%	102,74	19,35
Altres immobilitzats	SECADOR MANS ACER INOX OPTIC AA16002		21/1/2016	20,00%	102,74	19,35
Altres immobilitzats	SECADOR MANS ACER INOX OPTIC AA16002		21/1/2016	20,00%	102,74	19,35
Altres immobilitzats	SECADOR MANS ACER INOX OPTIC AA16002		21/1/2016	20,00%	102,74	19,35
Altres immobilitzats	SECADOR MANS ACER INOX OPTIC AA16002		21/1/2016	20,00%	102,74	19,35
Altres immobilitzats	SECADOR MANS ACER INOX OPTIC AA16002		21/1/2016	20,00%	102,74	19,35
Altres immobilitzats	SECADOR MANS ACER INOX OPTIC AA16002		21/1/2016	20,00%	102,74	19,35
Altres immobilitzats	SECADOR MANS ACER INOX OPTIC AA16002		21/1/2016	20,00%	102,74	19,35
Altres immobilitzats	SECADOR MANS ACER INOX OPTIC AA16002		21/1/2016	20,00%	102,74	19,35
Altres immobilitzats	SECADOR MANS ACER INOX OPTIC AA16002		21/1/2016	20,00%	102,74	19,35
Altres immobilitzats	SECADOR MANS ACER INOX OPTIC AA16002		21/1/2016	20,00%	102,74	19,35
Altres immobilitzats	SECADOR MANS ACER INOX OPTIC AA16002		21/1/2016	20,00%	102,74	19,35
Altres immobilitzats	SECADOR MANS ACER INOX OPTIC AA16002		21/1/2016	20,00%	102,74	19,35
Altres immobilitzats	SECADOR MANS ACER INOX OPTIC AA16002		21/1/2016	20,00%	102,74	19,35
Altres immobilitzats	SECADOR MANS ACER INOX OPTIC AA16002		21/1/2016	20,00%	102,74	19,35
Altres immobilitzats	SECADOR MANS ACER INOX OPTIC AA16002		21/1/2016	20,00%	102,74	19,35
Altres immobilitzats	SECADOR MANS ACER INOX OPTIC AA16002		21/1/2016	20,00%	102,74	19,35
Altres immobilitzats	SECADOR MANS ACER INOX OPTIC AA16002		21/1/2016	20,00%	102,74	19,35
Altres immobilitzats	SECADOR MANS ACER INOX OPTIC AA16002		21/1/2016	20,00%	102,74	19,35
Altres immobilitzats	SECADOR MANS ACER INOX OPTIC AA16002		21/1/2016	20,00%	102,74	19,35
Altres immobilitzats	SECADOR MANS ACER INOX OPTIC AA16002		21/1/2016	20,00%	102,74	19,35
Altres immobilitzats	SECADOR MANS ACER INOX OPTIC AA16002		21/1/2016	20,00%	102,74	19,35
Altres immobilitzats	SECADOR MANS ACER INOX OPTIC AA16002		21/1/2016	20,00%	102,74	19,35
Altres immobilitzats	TV PHILIPS 25" STEASY		15/12/2006	20,00%	296,30	296,30
Altres immobilitzats	MICROONES ORBEGOZO MIG2030		30/4/2016	20,00%	82,00	10,97
Altres immobilitzats	PLACA CUINA TEKA IR 321 (ENCIMERA)		18/5/2016	20,00%	355,00	44,02
Altres immobilitzats	PLACA CUINA TEKA IR 321 (ENCIMERA)		18/5/2016	20,00%	355,00	44,02
Altres immobilitzats	PLACA CUINA TEKA IR 321 (ENCIMERA)		18/5/2016	20,00%	355,00	44,02
Altres immobilitzats	PLACA CUINA TEKA IR 321 (ENCIMERA)		18/5/2016	20,00%	355,00	44,02
Altres immobilitzats	PLACA CUINA TEKA IR 321 (ENCIMERA)		18/5/2016	20,00%	355,00	44,02
Altres immobilitzats	PLACA CUINA TEKA IR 321 (ENCIMERA)		18/5/2016	20,00%	355,00	44,02
Altres immobilitzats	PLACA CUINA TEKA IR 321 (ENCIMERA)		18/5/2016	20,00%	355,00	44,02
Altres immobilitzats	PLACA CUINA TEKA IR 321 (ENCIMERA)		18/5/2016	20,00%	355,00	44,02
Altres immobilitzats	RENTADORA WHIRPOOL AWOC 9253		23/2/2016	20,00%	449,00	76,57
Altres immobilitzats	RENTADORA BOSCH WAQ24368 ES		31/5/2016	20,00%	450,00	52,62
Altres immobilitzats	RENTADORA BOSCH WAQ24368 ES		23/5/2016	20,00%	450,00	54,59
Altres immobilitzats	CARRO NETEJA STRUCTOCAR		3/2/2016	20,00%	188,07	34,13
Altres immobilitzats	CARRO FRED 2'25 LTS		3/2/2016	20,00%	110,53	20,03
Altres immobilitzats	CARRO FRED 2'25 LTS		3/2/2016	20,00%	110,53	20,03
Altres immobilitzats	CARRO SPIDER 15 LTS		3/2/2016	20,00%	55,51	10,07
Altres immobilitzats	ASPIRADOR KARCHER MV 5 EU		3/6/2016	20,00%	175,64	20,27
Altres immobilitzats	FORN BALAY 3HB506XM		2/8/2016	20,00%	350,00	28,89
Altres immobilitzats	GELERA BOTELLER PER 8 BOTELLES LACOR		10/5/2016	20,00%	146,20	18,80
Altres immobilitzats	BALANÇA NEPTU 56PPI		12/7/2016	20,00%	238,49	22,42
Altres immobilitzats	RENTAPLATS CORBERO CLV6540X		14/9/2016	20,00%	300,00	17,70
Altres immobilitzats	GELERA TEKA TS3 370 BLANC		14/9/2016	20,00%	560,00	33,06
Altres immobilitzats	EXTERMINADOR INSECTES EX30 (MOSQUITERES)		30/6/2016	20,00%	256,52	25,82
Altres immobilitzats	EXTERMINADOR INSECTES EX30 (MOSQUITERES)		30/6/2016	20,00%	256,52	25,82
Altres immobilitzats	EXTERMINADOR INSECTES EX30 (MOSQUITERES)		30/6/2016	20,00%	256,52	25,82
Altres immobilitzats	SECADORA AEG T-78DEF942		7/10/2016	20,00%	790,00	36,69
Altres immobilitzats	TEST / ESCALA NEPSY II		4/9/2016	20,00%	826,80	53,32
Altres immobilitzats	MICROONES ORBEGOZO MI-2015		14/12/2016	20,00%	67,00	0,62



CHECKING

BALEAR

TIPUS	CONCEPTE	COMPR A	%	IMPORT	AMORTITZACIÓ ACUMULADA
Altres immobilitzats	MICROONES ORBEGOZO MI-2015	14/12/2016	20,00%	66,00	0,61
Altres immobilitzats	MICROONES ORBEGOZO MI2017 NEG	4/11/2016	20,00%	67,00	2,08
Altres immobilitzats	TV LED SAMSUNG UE32J4000AWXXC T	4/11/2016	20,00%	259,00	8,07
Altres immobilitzats	MICROONES 20L BALAY 3WM360NIC	29/12/2016	20,00%	185,50	0,20
Altres immobilitzats	TV LED SONY 55"	27/12/2016	20,00%	925,50	2,02
Altres immobilitzats	TV LED SAMSUNG 60"	27/12/2016	20,00%	1.208,50	2,64
Altres instal.lacions	RADIADORS CALEFACCIÓ	23/6/1997	10,00%	2.872,50	2.872,50
Altres instal.lacions	19 EXTINTORS C.O.	27/10/1997	10,00%	1.323,49	1.323,49
Altres instal.lacions	PRISMA 30-4M REC	18/6/1999	12,50%	232,30	232,30
Altres instal.lacions	CUADRO AUTOMATICO RIEGO	18/6/1999	12,50%	148,15	148,15
Altres instal.lacions	15 EXTINTORS ABC 6K.	23/11/1999	10,00%	1.202,63	1.202,63
Altres instal.lacions	3 EXTINTORS CO2 5K.	23/11/1999	10,00%	625,37	625,37
Altres instal.lacions	EXTINTOR CO2 2K.	23/11/1999	10,00%	131,07	131,07
Altres instal.lacions	EXTINTOR AUTOMATIC ABC 6K.	23/11/1999	10,00%	138,74	138,74
Altres instal.lacions	EXTINTOR CO2 2K.	3/12/1999	10,00%	131,07	131,07
Altres instal.lacions	EXTINTOR ABC 6K.	3/12/1999	10,00%	80,18	80,18
Altres instal.lacions	EXTINTOR CO2 5K.	3/12/1999	10,00%	208,46	208,46
Altres instal.lacions	INSTAL.AIRE ACONDICIONAT	14/3/2000	10,00%	3.946,92	3.946,92
Altres instal.lacions	INSTALACIO E.S.T	24/3/2000	10,00%	1.642,12	1.642,12
Altres instal.lacions	INSTALACIO E.S.T	24/3/2000	10,00%	1.642,12	1.642,12
Altres instal.lacions	INSTALACIO ELECTRIC RAULL	25/9/2000	10,00%	6.396,48	6.396,48
Altres instal.lacions	INSTALACIO ELECTRIC RAULL	25/9/2000	10,00%	4.186,61	4.186,61
Altres instal.lacions	INSTALACIO E.S.T	1/10/2000	10,00%	3.719,72	3.719,72
Altres instal.lacions	INSTALACIO FONTANERIA	1/10/2000	10,00%	12.458,88	12.458,88
Altres instal.lacions	DIPOSIT PRESSIÓ 10 L.	29/11/2001	10,00%	368,07	368,07
Altres instal.lacions	BOMBA AIGUA CM4	27/12/2001	10,00%	516,22	516,22
Altres instal.lacions	EXTINTOR AUT. ABC 6KG.	4/6/2002	10,00%	106,31	106,31
Altres instal.lacions	EXTINTOR ABC 6KG	25/4/2003	10,00%	64,14	64,14
Altres instal.lacions	EXTINTOR ABC 6KG	25/4/2003	10,00%	64,14	64,14
Altres instal.lacions	EXTINTOR CO2 2 KG	25/4/2003	10,00%	121,59	121,59
Altres instal.lacions	EXTINTOR CO2 2 KG	25/4/2003	10,00%	121,59	121,59
Altres instal.lacions	EXTINTOR CO2 2 KG	25/4/2003	10,00%	121,59	121,59
Altres instal.lacions	EXTINTOR CO2 2 KG	25/4/2003	10,00%	121,58	121,58
Altres instal.lacions	PRE-INSTAL.AIRE COND.JOAN MESQ.	21/10/2003	10,00%	3.980,53	3.980,53
Altres instal.lacions	INSTAL.TELECOMUNIC.J.MESQUIDA	21/10/2003	10,00%	8.028,43	8.028,43
Altres instal.lacions	INSTAL.CALEFAC.OFICINES J.MESQUIDA	21/10/2003	10,00%	3.388,87	3.388,87
Altres instal.lacions	EXTINTOR ABC 3 KG (Nº PLACA 124818/47)	3/6/2004	10,00%	25,10	25,10
Altres instal.lacions	EXTINTOR ABC 6 KG (Nº PLACA 137584/47)	3/6/2004	10,00%	32,77	32,77
Altres instal.lacions	EXTINTOR ABC 6 KG (Nº PLACA 141996/47)	3/6/2004	10,00%	32,77	32,77
Altres instal.lacions	EXTINTOR ABC 6 KG (Nº PLACA 141999/47)	3/6/2004	10,00%	32,77	32,77
Altres instal.lacions	AIRE CONDICIONAT MENJADOR 1 (C.E.E.)	24/6/2004	10,00%	1.517,28	1.517,28
Altres instal.lacions	AIRE CONDICIONAT MENJADOR 2 (C.E.E.)	24/6/2004	10,00%	1.517,28	1.517,28
Altres instal.lacions	AIRE CONDICIONAT SALA PROFESSORS 1 (C.E.E.)	24/6/2004	10,00%	1.344,67	1.344,67
Altres instal.lacions	AIRE CONDICIONAT SALA PROFESSORS 2 (C.E.E.)	24/6/2004	10,00%	1.344,67	1.344,67
Altres instal.lacions	AIRE CONDICIONAT SIL (C.E.E.)	24/6/2004	10,00%	897,07	897,07
Altres instal.lacions	AIRE CONDICIONAT CAP D'ESTUDIS (C.E.E.)	24/6/2004	10,00%	897,07	897,07
Altres instal.lacions	AIRE CONDICIONAT SERVEI ATENCIO PRIMERENCA (C.E.E.)	24/6/2004	10,00%	897,07	897,07
Altres instal.lacions	AIRE CONDICIONAT GERÈNCIA (C.E.E.)	24/6/2004	10,00%	784,86	784,86
Altres instal.lacions	AIRE CONDICIONAT DIRECCIÓ (C.E.E.)	24/6/2004	10,00%	784,86	784,86
Altres instal.lacions	AIRE CONDICIONAT A.FAMILIES (C.E.E.)	24/6/2004	10,00%	711,46	711,46
Altres instal.lacions	AIRE CONDICIONAT TREB.SOCIAL (C.E.E.)	24/6/2004	10,00%	711,46	711,46
Altres instal.lacions	AIRE CONDICIONAT BIBLIOTECA (C.E.E.)	24/6/2004	10,00%	711,46	711,46
Altres instal.lacions	AIRE CONDICIONAT SALA FISIO EE (C.E.E.)	24/6/2004	10,00%	1.057,00	1.057,00
Altres instal.lacions	AIRE CONDICIONAT SALA FISIO EP (C.E.E.)	24/6/2004	10,00%	899,23	899,23
Altres instal.lacions	AIRE CONDICIONAT ADMINISTRACIO (C.E.E.)	24/6/2004	10,00%	1.447,68	1.447,68
Altres instal.lacions	CALDERA CALEFACCIÓ JOAN MESQUIDA	1/12/2004	10,00%	8.014,34	8.014,34
Altres instal.lacions	COBERTA PATI ESCOLA	1/1/2006	10,00%	18.384,18	18.384,18
Altres instal.lacions	AIRE CONDICIONAT MOD.ACG 30	14/2/2006	10,00%	2.581,00	2.581,00
Altres instal.lacions	CUINA EE AULA 4	5/12/2006	20,00%	1.773,07	1.773,07
Altres instal.lacions	ACUMULADOR ACS.WIKORA 502 DUO	22/1/2007	10,00%	3.379,60	3.359,25
Altres instal.lacions	EXTINTOR CO2 2K.	2/2/2007	10,00%	52,20	51,63
Altres instal.lacions	EXTINTOR CO2 2K.	2/2/2007	10,00%	52,20	51,63
Altres instal.lacions	EXTINTOR ABC 6K.	2/2/2007	10,00%	37,12	36,87
Altres instal.lacions	EXTINTOR ABC 6K.	2/2/2007	10,00%	37,12	36,87
Altres instal.lacions	TERMO 150 LITRES/VT1	29/6/2007	10,00%	578,84	550,52
Altres instal.lacions	TERMO 100 LITRES/VT1	24/9/2007	10,00%	436,91	404,88
Altres instal.lacions	AIRE CONDICIONAT GENERAL MOD.ASG 9 UI (QUALITAT)	16/10/2007	10,00%	823,31	758,12
Altres instal.lacions	ALARMA RESIDENCIA	2/1/2009	12,50%	3.100,65	3.098,53
Altres instal.lacions	RACC	2/2/2009	12,50%	2.623,19	2.593,54
Altres instal.lacions	DEPURADORA RESIDENCIA	2/2/2009	12,50%	46.028,45	45.508,26



CHECKING

BALEAR

TIPUS	CONCEPTE	COMPR A	%	IMPORT	MORTI ZACIO ACUMULADA
Altres instal.lacions	PERSIANES ALUMINI 146.5X115.5	30/6/2010	10,00%	442,69	287,93
Altres instal.lacions	PERSIANES ALUMINI 146.5X115.5	30/6/2010	10,00%	442,69	287,93
Altres instal.lacions	PERSIANES ALUMINI 146.5X115.5	30/6/2010	10,00%	442,69	287,93
Altres instal.lacions	PERSIANES ALUMINI 146.5X115.5	30/6/2010	10,00%	442,69	287,93
Altres instal.lacions	PERSIANES ALUMINI 146.5X115.5	30/6/2010	10,00%	442,69	287,93
Altres instal.lacions	PERSIANES ALUMINI 146.5X115.5	30/6/2010	10,00%	442,69	287,93
Altres instal.lacions	PERSIANES ALUMINI 146.5X115.5	30/6/2010	10,00%	442,69	287,93
Altres instal.lacions	PERSIANES ALUMINI 146.5X115.5	30/6/2010	10,00%	442,69	287,93
Altres instal.lacions	PERSIANES ALUMINI 146.5X115.5	30/6/2010	10,00%	442,69	287,93
Altres instal.lacions	PERSIANES ALUMINI 146.5X115.5	30/6/2010	10,00%	442,69	287,93
Altres instal.lacions	PERSIANES ALUMINI 146.5X115.5	30/6/2010	10,00%	442,69	287,93
Altres instal.lacions	PERSIANES ALUMINI 146.5X115.5	30/6/2010	10,00%	442,69	287,93
Altres instal.lacions	PERSIANES ALUMINI 146.5X115.5	30/6/2010	10,00%	442,69	287,93
Altres instal.lacions	PERSIANES ALUMINI 146.5X115.5	30/6/2010	10,00%	442,69	287,93
Altres instal.lacions	PERSIANES ALUMINI 146.5X115.5	30/6/2010	10,00%	442,69	287,93
Altres instal.lacions	PERSIANES ALUMINI 146.5X115.5	30/6/2010	10,00%	442,69	287,93
Altres instal.lacions	PERSIANES ALUMINI 146.5X115.5	30/6/2010	10,00%	442,69	287,93
Altres instal.lacions	PERSIANES ALUMINI 146.5X115.5	30/6/2010	10,00%	442,69	287,93
Altres instal.lacions	PERSIANES ALUMINI 146.5X115.5	30/6/2010	10,00%	442,69	287,93
Altres instal.lacions	PERSIANES ALUMINI 146.5X115.5	30/6/2010	10,00%	442,69	287,93
Altres instal.lacions	EXTINTOR 5 KG. CO2	30/6/2010	10,00%	80,62	52,43
Altres instal.lacions	EXTINTOR 5 KG. CO2	30/6/2010	10,00%	80,62	52,43
Altres instal.lacions	EXTINTOR 5 KG. CO2	30/6/2010	10,00%	80,62	52,43
Altres instal.lacions	COMUNICACIONS INTERNET / CO	19/7/2010	10,00%	187,62	121,05
Altres instal.lacions	COMUNICACIONS INTERNET / RE	19/7/2010	10,00%	187,62	121,05
Altres instal.lacions	COMUNICACIONS INTERNET / LOCAL	19/7/2010	10,00%	187,62	121,05
Altres instal.lacions	COMUNICACIONS VPN	19/7/2010	10,00%	141,60	91,36
Altres instal.lacions	CLORADOR REDOS AIGUA OSMOSIS / EE	21/7/2010	10,00%	961,70	619,97
Altres instal.lacions	CLORADOR AMPEROMETRIC / CO	21/7/2010	10,00%	1.905,70	1.228,52
Altres instal.lacions	CENTRALETA LOCAL	28/7/2010	10,00%	7.875,06	5.061,62
Altres instal.lacions	PERSIANA ALUMINI 146.5 x 115.5 CM	30/7/2010	10,00%	465,81	299,14
Altres instal.lacions	PERSIANA ALUMINI 146.5 x 115.5 CM	30/7/2010	10,00%	465,81	299,14
Altres instal.lacions	PERSIANA ALUMINI 146.5 x 115.5 CM	30/7/2010	10,00%	465,81	299,14
Altres instal.lacions	PERSIANA ALUMINI 146.5 x 115.5 CM	30/7/2010	10,00%	465,81	299,14
Altres instal.lacions	PERSIANA ALUMINI 146.5 x 115.5 CM	30/7/2010	10,00%	465,81	299,14
Altres instal.lacions	PERSIANA ALUMINI 146.5 x 115.5 CM	30/7/2010	10,00%	465,81	299,14
Altres instal.lacions	PERSIANA ALUMINI 146.5 x 115.5 CM	30/7/2010	10,00%	465,81	299,14
Altres instal.lacions	AIRE CONDICIONAT AULA 4 / CEE	23/9/2010	10,00%	1.100,18	689,95
Altres instal.lacions	EXTINTOR 6K. ABC	24/9/2010	10,00%	37,76	23,67
Altres instal.lacions	ALARMA LOCAL RONDA INSTITUT	10/11/2010	10,00%	1.058,50	649,89
Altres instal.lacions	RADIADOR 12 ELEMENTS DUBAL / MENJADOR	30/11/2010	10,00%	181,30	110,32
Altres instal.lacions	RADIADOR 8 ELEMENTS DUBAL /AULA 3	30/11/2010	10,00%	124,41	75,71
Altres instal.lacions	EXTINTOR 6K. ABC	5/10/2012	10,00%	133,10	56,40
Altres instal.lacions	EXTINTOR 2KG. CO2	12/7/2012	10,00%	50,15	22,42
Altres instal.lacions	EXTINTOR 6KG. ABC	12/7/2012	10,00%	37,76	16,87
Altres instal.lacions	CAIXA FORT SHANGAI-30 BTV	6/6/2013	10,00%	84,95	30,33
Altres instal.lacions	AIRE CONDICIONAT DAIKIN TX35VJ	29/7/2013	10,00%	1.240,25	424,75
Altres instal.lacions	EXTINTOR 6 KG ABC	7/10/2014	10,00%	38,72	8,64
Altres instal.lacions	EXTINTOR 2 KG CO2	7/10/2014	10,00%	51,43	11,49
Altres instal.lacions	EXTINTOR 6 KG ABC	7/10/2014	10,00%	38,72	8,64
Altres instal.lacions	EXTINTOR 2 KG CO2	7/10/2014	10,00%	51,43	11,49
Altres instal.lacions	AIRE CONDICIONAT DAIKIN INVERTER TXS 42 K	22/8/2014	10,00%	1.720,01	405,73
Altres instal.lacions	AIRE CONDICIONAT DAIKIN INVERTER TXS 42 K	22/8/2014	10,00%	1.720,02	405,73
Altres instal.lacions	AIRE CONDICIONAT TOSHIBA DI SPA INVERTER 80	22/8/2014	10,00%	3.388,00	799,20
Altres instal.lacions	LAMPARA FOCO CUINA	12/8/2014	10,00%	24,50	5,85
Altres instal.lacions	LAMPARA FOCO CUINA	12/8/2014	10,00%	24,50	5,85
Altres instal.lacions	LAMPARA FOCO CUINA	12/8/2014	10,00%	24,50	5,85
Altres instal.lacions	LAMPARA PLAFO BUGADERIA	12/8/2014	10,00%	7,71	1,84
Altres instal.lacions	LAMPARA FOCO CUINA	12/8/2014	10,00%	17,85	4,26
Altres instal.lacions	LAMPARA FOCO CUINA	12/8/2014	10,00%	17,85	4,26
Altres instal.lacions	LAMPARA FOCO VIDRE BANY	12/8/2014	10,00%	9,86	2,35
Altres instal.lacions	LAMPARA FOCO VIDRE BANY	12/8/2014	10,00%	9,86	2,35
Altres instal.lacions	LAMPARA FOCO VIDRE BANY	12/8/2014	10,00%	9,86	2,35
Altres instal.lacions	LAMPARA FOCO VIDRE BANY	12/8/2014	10,00%	9,86	2,35
Altres instal.lacions	LAMPARA FOCO VIDRE BANY	12/8/2014	10,00%	9,86	2,35
Altres instal.lacions	LAMPARA FOCO VIDRE BANY	12/8/2014	10,00%	9,86	2,35
Altres instal.lacions	LAMPARA FOCO VIDRE BANY	12/8/2014	10,00%	9,86	2,35
Altres instal.lacions	LAMPARA FOCO VIDRE BANY	12/8/2014	10,00%	9,86	2,35
Altres instal.lacions	LAMPARA FOCO VIDRE BANY	12/8/2014	10,00%	9,86	2,35



TIPUS	CONCEPTE	CHECKING BALEAR	CÒMPRA	%	IMPORT	AMORTITZACIÓ ACUMULADA
Altres Instal.lacions	LAMPARA FOCO VIDRE BANY		12/8/2014	10,00%	9,86	2,35
Altres Instal.lacions	LAMPARA FOCO VIDRE BANY		12/8/2014	10,00%	9,86	2,35
Altres Instal.lacions	LAMPARA FOCO VIDRE BANY		12/8/2014	10,00%	9,86	2,35
Altres Instal.lacions	LAMPARA FOCO VIDRE BANY		12/8/2014	10,00%	9,86	2,35
Altres Instal.lacions	LAMPARA FOCO VIDRE BANY		12/8/2014	10,00%	9,86	2,35
Altres Instal.lacions	LAMPARA PLAFO 4 FOCOS		12/8/2014	10,00%	60,50	14,44
Altres Instal.lacions	LAMPARA PLAFO 4 FOCOS		12/8/2014	10,00%	60,50	14,44
Altres Instal.lacions	LAMPARA PLAFO 4 FOCOS		12/8/2014	10,00%	60,50	14,44
Altres Instal.lacions	LAMPARA PLAFO 4 FOCOS		12/8/2014	10,00%	60,50	14,44
Altres Instal.lacions	LAMPARA PLAFO 4 FOCOS		12/8/2014	10,00%	60,50	14,44
Altres Instal.lacions	LAMPARA PLAFO 3 FOCOS		12/8/2014	10,00%	47,30	11,29
Altres Instal.lacions	LAMPARA PLAFO 3 FOCOS		12/8/2014	10,00%	47,30	11,29
Altres Instal.lacions	LAMPARA PLAFO 3 FOCOS		12/8/2014	10,00%	47,30	11,29
Altres Instal.lacions	LAMPARA PLAFO 3 FOCOS		12/8/2014	10,00%	47,30	11,29
Altres Instal.lacions	LAMPARA PLAFO 3 FOCOS		12/8/2014	10,00%	47,30	11,29
Altres Instal.lacions	LAMPARA PLAFO 1 FOCO		12/8/2014	10,00%	17,43	4,16
Altres Instal.lacions	LAMPARA PLAFO 1 FOCO		12/8/2014	10,00%	17,43	4,16
Altres Instal.lacions	LAMPARA PLAFO 1 FOCO		12/8/2014	10,00%	17,43	4,16
Altres Instal.lacions	LAMPARA PLAFO 1 FOCO		12/8/2014	10,00%	17,43	4,16
Altres Instal.lacions	LAMPARA PLAFO 1 FOCO		12/8/2014	10,00%	17,43	4,16
Altres Instal.lacions	LAMPARA PLAFO 1 FOCO		12/8/2014	10,00%	17,43	4,16
Altres Instal.lacions	LAMPARA PLAFO 1 FOCO		12/8/2014	10,00%	17,43	4,16
Altres Instal.lacions	LAMPARA PLAFO 1 FOCO		12/8/2014	10,00%	17,43	4,16
Altres Instal.lacions	LAMPARA PLAFO 1 FOCO		12/8/2014	10,00%	17,43	4,16
Altres Instal.lacions	LAMPARA PLAFO 1 FOCO		12/8/2014	10,00%	17,43	4,16
Altres Instal.lacions	LAMPARA PLAFO 1 FOCO		12/8/2014	10,00%	17,43	4,16
Altres Instal.lacions	LAMPARA PLAFO 1 FOCO		12/8/2014	10,00%	17,43	4,16
Altres Instal.lacions	LAMPARA PLAFO 2 FOCOS		12/8/2014	10,00%	34,86	8,32
Altres Instal.lacions	EXTINTOR 6KG ABC		23/2/2015	10,00%	38,72	7,18
Altres Instal.lacions	EXTINTOR 2KG CO2		23/2/2015	10,00%	51,43	9,53
Altres Instal.lacions	AIRE CONDICONAT DAIKIN MOD: TXS35K		9/2/2015	10,00%	1.268,78	239,88
Altres Instal.lacions	AIRE CONDICONAT DAIKIN MOD: TXS35K		9/2/2015	10,00%	1.268,78	239,88
Altres Instal.lacions	AIRE CONDICONAT DAIKIN MOD: TXS35K		9/2/2015	10,00%	1.268,77	239,88
Altres Instal.lacions	TELEFON IP ALCATEL 4018 URBAN GREY		16/3/2015	10,00%	144,23	25,87
Altres Instal.lacions	TELEFON IP ALCATEL 4018 URBAN GREY		16/3/2015	10,00%	144,23	25,87
Altres Instal.lacions	DESCALCIFICADOR COMP.30 L.SWAN BG/BL 5600 VOL		21/9/2015	10,00%	1.449,58	185,06
Altres Instal.lacions	ALARMA CENTRE OCUPACIONAL		15/2/2016	10,00%	3.729,12	326,08
Altres Instal.lacions	AIRE CONDICONAT KAIKIN AQSG71C		20/4/2016	10,00%	2.907,87	202,59
Altres Instal.lacions	AIRE CONDICONAT KAIKIN AQSG71C		20/4/2016	10,00%	2.907,87	202,59
Altres Instal.lacions	AIRE CONDICONAT SPLIT PARED TOSHIBA INVERTER MODEL MIRAI 16		3/8/2016	10,00%	1.439,90	59,02
Altres Instal.lacions	ACUMULADOR 2000 HT1-2		22/8/2016	10,00%	8.198,89	293,44
Aplic. Informàtiques	LLICENCIA USURAI IP ADICIONAL ALCATEL OXO		16/3/2015	25,00%	207,60	93,14
Aplic. Informàtiques	S.O. WINDOWS 95		12/12/1996	20,00%	136,63	136,63
Aplic. Informàtiques	PIPO MULTIMEDIA 2 L.		9/9/1997	25,00%	54,03	54,03
Aplic. Informàtiques	OFFICE 97		27/10/1997	25,00%	279,57	279,57
Aplic. Informàtiques	S.O.WINDOWS 95		27/10/1997	25,00%	121,31	121,31
Aplic. Informàtiques	FOADIS MULTIMEDIA 4 L.		3/2/1998	25,00%	250,02	250,02
Aplic. Informàtiques	FOADIS MULTIMEDIA 1 L.		3/2/1998	25,00%	62,51	62,51
Aplic. Informàtiques	CONTAPLUS ELITE		23/2/1999	25,00%	661,62	661,62
Aplic. Informàtiques	2 SOUNDBLASTER 64		26/3/1999	25,00%	128,98	128,98
Aplic. Informàtiques	PROGRAMA PINGU		21/4/1999	25,00%	29,45	29,45
Aplic. Informàtiques	CONTA NEURON		12/11/1999	25,00%	501,34	501,34
Aplic. Informàtiques	WINDOWS 98		4/10/2000	25,00%	128,98	128,98
Aplic. Informàtiques	SP FACTURA PLUS ELITE		20/3/2001	25,00%	662,32	662,32
Aplic. Informàtiques	SP PERSONAL PLUS		23/3/2001	25,00%	208,45	208,45
Aplic. Informàtiques	PANDA ANTIVIRUS TITANIUM		23/11/2001	25,00%	65,53	65,53
Aplic. Informàtiques	WINDOWS 2000		31/10/2002	25,00%	276,95	276,95
Aplic. Informàtiques	WINDOWS 2000		18/10/2003	25,00%	163,81	163,81
Aplic. Informàtiques	ANTIVIRUS TREND M.I.C.S.S1.		6/11/2003	25,00%	597,40	597,40
Aplic. Informàtiques	ANTIVIRUS TREND M.I.C.S.S1		1/9/2004	25,00%	378,39	378,39
Aplic. Informàtiques	WINDOWS XP PROFESSIONAL		3/1/2006	25,00%	195,17	195,17
Aplic. Informàtiques	WINDOWS 2003 SERVER STAND		15/11/2006	25,00%	2.695,23	2.695,23
Aplic. Informàtiques	SISTEMA CÒPIA SEGURETAT		30/1/2007	25,00%	1.498,64	1.498,64
Aplic. Informàtiques	EDU OFFICE PROFESSIONAL 2007		22/1/2008	25,00%	812,89	812,89
Aplic. Informàtiques	PAQUET SMART SECURITY		14/8/2008	25,00%	211,58	211,58
Aplic. Informàtiques	LLICENCIA MICROSOFT CEE		14/8/2008	25,00%	323,06	323,06
Aplic. Informàtiques	ANTIVIRUS TRENDMICRO 15L		29/1/2009	25,00%	752,79	752,79
Aplic. Informàtiques	ANTIVIRUS TREND MICRO 25 LIC		29/1/2009	25,00%	1.254,63	1.254,63
Aplic. Informàtiques	LLIC.MICRO EXCHANGE SERVER		29/1/2009	25,00%	553,32	553,32
Aplic. Informàtiques	OFFICE 2007 20 LIC		29/1/2009	25,00%	3.459,40	3.459,40
Aplic. Informàtiques	WINDOWS SERVER 5 LIC		29/1/2009	25,00%	831,72	831,72
Aplic. Informàtiques	TERMINAL SERVER 5 LIC		29/1/2009	25,00%	683,68	683,68
Aplic. Informàtiques	2 SWITH 24 PORTS		29/1/2009	25,00%	671,58	671,58
Aplic. Informàtiques	ANTIVIRUS TREND MICRO 15 LIC		29/1/2009	25,00%	752,78	752,78
Aplic. Informàtiques	SMART SECURITY 5 LIC		18/12/2009	25,00%	104,98	104,98



TIPUS	CONCEPTE	CHECKING BALEAR	COMPR A	%	IMPORT	AMORTIZACIO ACUMULADA
Aplic. Informàtiques	BASE DE DADES IXIS		1/6/2010	25,00%	7.099,20	7.099,20
Aplic. Informàtiques	PROG.MAILDEFENSE SUITE SMA		4/11/2010	25,00%	999,46	999,46
Aplic. Informàtiques	PROGRAMA CLAROREAD SE		3/5/2012	25,00%	240,00	240,00
Aplic. Informàtiques	LLICENCIA EXCHANGE 2013		30/11/2013	25,00%	39,10	30,16
Aplic. Informàtiques	LL.WINDOWS 2012 STD SERVER		30/11/2013	25,00%	49,34	38,06
Aplic. Informàtiques	OFFICE PROFESIONAL PLUS 2013 (20 LLICENCIES)		31/12/2013	25,00%	595,80	446,85
Aplic. Informàtiques	CD ROOM WINDOWS 98		25/10/2000	25,00%	111,19	111,19
Aplic. Informàtiques	SO WINDOWS XP		21/10/2004	20,00%	136,92	136,92
Aplic. Informàtiques	15 LLICENCIES WINDOWS 7		31/05/2014	25,00%	111,62	72,17
Aplic. Informàtiques	ESCALA DE VALORACIO ABAS II		28/1/2014	25,00%	245,02	179,07
Aplic. Informàtiques	5 LLICENCIES ADOBE ACROBAT PRO		27/6/2014	25,00%	605,00	379,99
Construccions	EDIFICI CENTRE OCUPACIONAL			3,33%	485.294,58	381.593,87
Construccions	AMPLIACIO CENTRE OCUPACIONAL		30/4/1998	3,33%	198.886,80	123.658,28
Construccions	AMPLIACIO CENTRE OCUPACIONAL		20/10/1998	3,33%	687,67	416,71
Construccions	SON PERETÓ 2		16/10/2000	3,33%	113.498,75	61.259,10
Construccions	EDIFICI HT1 SON PERETO		20/11/2000	3,33%	138.720,70	74.429,28
Construccions	AULA 6 CEE JOAN MESQUIDA		7/11/2001	3,33%	15.966,06	8.053,71
Construccions	LLICENCIA D'OBRES HT1 SON PERETO		31/12/2001	3,33%	2.194,27	1.096,30
Construccions	LLICENCIA D'OBRES HT2 SON PERETO		31/12/2001	3,33%	2.194,27	1.096,30
Construccions	PORXO HT1 SON PERETÓ		31/1/2003	3,33%	8.597,05	3.983,63
Construccions	PORXO VT SON PERETO 2		31/1/2003	3,33%	8.597,05	3.983,63
Construccions	OFICINES JOAN MESQUIDA		21/10/2003	3,33%	63.288,15	27.807,31
Construccions	VIDRIERES OFICINES J.MESQUIDA		21/10/2003	3,33%	2.921,47	1.283,62
Construccions	PISTA POLIESPORTIVA		11/5/2006	3,33%	17.535,51	6.213,68
Construccions	RESIDENCIA APROSCOM		16/2/2009	3,33%	3.001.278,75	786.671,34
Construccions	LOCAL RONDA INSTITUT		31/8/2009	3,33%	497.396,19	113.391,01
Construccions	IMPERMEABILITZACIO TERRAT CO		31/12/2009	3,33%	59.369,06	13.838,93
Construccions	LOCAL RONDA INSTITUT/DIF.IVA		30/9/2012	3,33%	2.496,62	353,45
Construccions	OMBRATGE RE		7/11/2012	3,33%	6.974,59	963,29
Construccions	HABITATGE ES CREUERS HT4		30/6/2014	3,33%	89.100,00	7.952,21
Construccions	HABITATGE ES CREUERS HT5		30/6/2014	3,33%	75.735,00	6.759,40
Construccions	AMPLIACIO CO (2015)		25/11/2015	3,33%	730.868,19	26.738,38
Construccions	PORTES CO REFORMA 2016		8/8/2016	3,33%	16.908,48	233,07
Elem. Transport	FURGONETA IVECO 3518CPG		12/1/2004	20,00%	34.716,24	34.716,24
Elem. Transport	BUS MERCEDES 3628CYZ		6/8/2004	20,00%	66.418,56	66.418,56
Elem. Transport	VOLKSWAGEN GOLF 5K124N		8/1/2009	20,00%	19.250,00	19.250,00
Elem. Transport	PLATAFORMA ELEV.2 BRAZOS		15/7/2009	20,00%	5.642,80	5.642,80
Elem. Transport	FURGONETA TRAFIC C-9		8/6/2010	20,00%	29.016,71	29.016,71
Elem. Transport	REMOLC MOVANO 9822 DBP		15/10/2004	10,00%	1.750,00	1.750,00
Elem. Transport	REMOLC MOVANO IB2256DS		15/10/2004	10,00%	1.750,00	1.750,00
Elem. Transport	FURGONETA NISSAN NAVARA		18/1/2010	20,00%	21.549,74	21.549,74
Elem. Transport	FURGONETA PEUGEOT BOX CB6		10/5/2010	20,00%	19.784,48	19.784,48
Elem. Transport	RENAULT TRAFIC 1832JNG		19/4/2016	20,00%	17.392,91	2.433,11
Elem. Transport	FURGONETA OPEL COMBO CARGO 1126JRB		29/6/2016	20,00%	11.873,00	1.200,28
Elem. Transport	FURGONETA TRAFIC COMBI 6429JPK		15/6/2016	20,00%	22.817,00	2.481,19
Equips informàtics	IMPRESSORA HP LASER 2200D		25/1/2003	25,00%	1.089,02	1.089,02
Equips informàtics	SCANNER HP SCANJET 2200C		17/10/2003	25,00%	82,79	82,79
Equips informàtics	IMPRESSORA HP 3500		1/4/2005	25,00%	812,93	812,93
Equips informàtics	FOTOCOPIADORA DIGITAL KYOCERA KM2020		20/12/2005	25,00%	2.531,97	2.531,97
Equips informàtics	SAI APC BACK-UPS 650 VA		3/1/2006	25,00%	117,09	117,09
Equips informàtics	SAI APC BACK-UPS 650 VA		3/1/2006	25,00%	117,09	117,09
Equips informàtics	SAI APC BACK-UPS 650 VA		3/1/2006	25,00%	117,09	117,09
Equips informàtics	SAI APC BACK-UPS 650 VA		3/1/2006	25,00%	117,09	117,09
Equips informàtics	SAI APC BACK-UPS 650 VA		3/1/2006	25,00%	117,09	117,09
Equips informàtics	SAI APC BACK-UPS 650 VA		3/1/2006	25,00%	117,09	117,09
Equips informàtics	SAI APC BACK-UPS 650 VA		3/1/2006	25,00%	117,09	117,09
Equips informàtics	SAI APC BACK-UPS 650 VA		3/1/2006	25,00%	117,09	117,09
Equips informàtics	SAI APC BACK-UPS 650 VA		3/1/2006	25,00%	117,09	117,09
Equips informàtics	SAI APC BACK-UPS 650 VA		3/1/2006	25,00%	117,09	117,09
Equips informàtics	SAI APC BACK-UPS 650 VA		3/1/2006	25,00%	117,09	117,09
Equips informàtics	SAI APC BACK-UPS 650 VA		3/1/2006	25,00%	117,09	117,09
Equips informàtics	PC INTEL PIV 3.2 GHZ		3/1/2006	25,00%	874,56	874,56
Equips informàtics	ORDINADOR PORTÀTIL ACER		27/6/2006	25,00%	757,48	757,48
Equips informàtics	PC SERVIDOR PE830 SATA P4631		15/11/2006	25,00%	1.556,24	1.556,24
Equips informàtics	PC OPTIPLEX GX520 (MT)		15/11/2006	25,00%	1.090,92	1.090,92
Equips informàtics	PC OPTIPLEX GX520 (MT)		15/11/2006	25,00%	1.090,92	1.090,92
Equips informàtics	PC OPTIPLEX GX520 (MT)		15/11/2006	25,00%	1.090,92	1.090,92
Equips informàtics	MONITOR TACTIL TFT 19"		22/11/2006	25,00%	1.254,86	1.254,86
Equips informàtics	IMPRESSORA LASERJET P2015N		12/12/2007	25,00%	378,01	378,01
Equips informàtics	IMPRESSORA HP LASERJET P2015N		21/12/2007	25,00%	358,50	358,51
Equips informàtics	IMPRESSORA HP LASERJET P2600N		21/12/2007	25,00%	318,51	318,51



TIPUS	CONCEPTE	CHECKING	COMPR A	%	IMPORT	AMORTS ZAOIO AGUMULADA
Equips Informàtics	PC PORTATIL V1500 CORE 2	B A L E A R	25/4/2008	25,00%	1.205,59	1.205,59
Equips Informàtics	ORDINADOR DELL V 200S		30/4/2008	25,00%	578,84	578,84
Equips Informàtics	ORDINADOR DELL V 200S		30/4/2008	25,00%	578,84	578,84
Equips Informàtics	ORDINADOR PORTATIL V1000		30/4/2008	25,00%	481,40	481,40
Equips Informàtics	IMPRESORA DELL COLOR 3110		29/5/2008	25,00%	420,84	420,84
Equips Informàtics	SAI INTERACTIVE SINEWAVE		10/6/2008	25,00%	117,96	117,96
Equips Informàtics	SAI INFORMER 3000		10/6/2008	25,00%	117,96	117,96
Equips Informàtics	IMPRESORA BROTHER DCP 135C		30/11/2008	25,00%	73,10	73,10
Equips Informàtics	SERVIDOR CO		29/1/2009	25,00%	1.704,50	1.704,50
Equips Informàtics	2 SERVIDORS DELL		29/1/2009	25,00%	6.628,24	6.628,24
Equips Informàtics	SAI INERTER 2000		29/1/2009	25,00%	2.631,91	2.631,91
Equips Informàtics	PC DELL OPTIPLEX 360		29/1/2009	25,00%	933,68	933,68
Equips Informàtics	PC DELL OPTIPLEX 360		29/1/2009	25,00%	933,68	933,68
Equips Informàtics	PC DELL OPTIPLEX 360		29/1/2009	25,00%	933,68	933,68
Equips Informàtics	PC DELL OPTIPLEX 360		29/1/2009	25,00%	933,68	933,68
Equips Informàtics	PC DELL OPTIPLEX 360		29/1/2009	25,00%	933,68	933,68
Equips Informàtics	PC DELL OPTIPLEX 360		29/1/2009	25,00%	933,68	933,68
Equips Informàtics	PC DELL OPTIPLEX 360		29/1/2009	25,00%	933,68	933,68
Equips Informàtics	PC DELL OPTIPLEX 360		29/1/2009	25,00%	933,68	933,68
Equips Informàtics	PC DELL OPTIPLEX 360		29/1/2009	25,00%	933,68	933,68
Equips Informàtics	PC DELL OPTIPLEX 360		29/1/2009	25,00%	933,68	933,68
Equips Informàtics	SAI POWERSURE		29/1/2009	25,00%	136,03	136,03
Equips Informàtics	SAI POWERSURE		29/1/2009	25,00%	136,03	136,03
Equips Informàtics	SAI POWERSURE		29/1/2009	25,00%	136,03	136,03
Equips Informàtics	SAI POWERSURE SERVIDOR CO		29/1/2009	25,00%	136,03	136,03
Equips Informàtics	IMPRESORA HP OFFICEJET PRO K5400		31/1/2009	25,00%	192,00	192,00
Equips Informàtics	FOTOCOPIADORA DIGITAL RICOH AFICIO 2027		21/4/2009	25,00%	3.103,00	3.103,00
Equips Informàtics	IMPRESORA LASER COLOR HL 4040CN BROTHER		30/4/2009	25,00%	396,99	396,99
Equips Informàtics	ORDINADOR DELL OPTIPLEX		30/10/2009	25,00%	826,72	826,72
Equips Informàtics	ORDINADOR DELL OPTIPLEX		30/10/2009	25,00%	826,72	826,72
Equips Informàtics	ORDINADOR DELL OPTIPLEX		30/10/2009	25,00%	826,72	826,72
Equips Informàtics	ORDINADOR DELL		18/12/2009	25,00%	887,28	887,28
Equips Informàtics	SCANNER HP SCANJET		18/12/2009	25,00%	128,11	128,11
Equips Informàtics	SAI POWERSURE PERSONAL (40PSPXT450)		15/1/2010	25,00%	163,35	163,35
Equips Informàtics	PC BEEP TAY Q8300		31/1/2010	25,00%	774,01	774,01
Equips Informàtics	SERVIDOR EN RAK BD IXIS		31/1/2010	25,00%	1.959,87	1.959,87
Equips Informàtics	SAI POWERSURE PERSONAL (40PSPXT450)		4/2/2010	25,00%	150,14	150,14
Equips Informàtics	ORDINADOR OPTIPLEX 380 DT (AMB PANTALLA)		15/7/2010	25,00%	791,77	791,77
Equips Informàtics	ORDINADOR OPTIPLEX 380 DT (AMB PANTALLA)		15/7/2010	25,00%	791,77	791,77
Equips Informàtics	ORDINADOR OPTIPLEX 380 DT (AMB PANTALLA)		15/7/2010	25,00%	791,77	791,77
Equips Informàtics	ORDINADOR OPTIPLEX 380 DT (AMB PANTALLA)		15/7/2010	25,00%	657,27	657,27
Equips Informàtics	ORDINADOR OPTIPLEX 380 DT (AMB PANTALLA)		15/7/2010	25,00%	657,27	657,27
Equips Informàtics	SWITCH 16 BOQUES 3COM		28/7/2010	25,00%	277,43	277,43
Equips Informàtics	IPAD2 WI-FI 16GB NEGRE		4/10/2011	25,00%	479,00	479,00
Equips Informàtics	ACCES POINT / PUNT ACCES WIFI		8/11/2011	25,00%	76,79	76,79
Equips Informàtics	ACCES POINT / PUNT ACCES WIFI		8/11/2011	25,00%	76,78	76,78
Equips Informàtics	ACCES POINT / PUNT ACCES WIFI		8/11/2011	25,00%	58,98	58,98
Equips Informàtics	ACCES POINT / PUNT ACCES WIFI		8/11/2011	25,00%	58,98	58,98
Equips Informàtics	ACCES POINT / PUNT ACCES WIFI		8/11/2011	25,00%	58,98	58,98
Equips Informàtics	ACCES POINT / PUNT ACCES WIFI		8/11/2011	25,00%	58,98	58,98
Equips Informàtics	ACCES POINT / PUNT ACCES WIFI		8/11/2011	25,00%	58,98	58,98
Equips Informàtics	TABLET SAMSUNG GALAXY		30/11/2011	25,00%	449,00	449,00
Equips Informàtics	PISSARRA DIGITAL INTERACTIVA		12/4/2012	25,00%	1.768,82	1.768,83
Equips Informàtics	ANTENA NANOBRIDGE 22		6/7/2012	25,00%	88,50	88,50
Equips Informàtics	ANTENA NANOBRIDGE 22		6/7/2012	25,00%	88,50	88,50
Equips Informàtics	ANTENA NANOBRIDGE 22		6/7/2012	25,00%	88,50	88,50
Equips Informàtics	ANTENA NANOBRIDGE 22		6/7/2012	25,00%	88,50	88,50
Equips Informàtics	DISPOSITIU DE COPIA DAT 160		27/12/2012	25,00%	937,75	937,75
Equips Informàtics	ORDINADOR HP01		5/4/2012	33,33%	792,00	792,00
Equips Informàtics	ORDINADOR HP02		5/4/2012	33,33%	792,00	792,00
Equips Informàtics	ORDINADOR HP SERVER		5/4/2012	33,33%	792,00	792,00
Equips Informàtics	PORTATIL TOSHIBA W7		5/2/2013	25,00%	599,00	584,23
Equips Informàtics	IPAD2 WI-FI + 3G + 16GB		15/4/2013	25,00%	524,90	487,16
Equips Informàtics	IMPRESSORA BROTHER HL-6180DW T/C		3/5/2013	25,00%	444,68	407,22
Equips Informàtics	ORDINADOR DELL VOSTRO 270 SFF		3/6/2013	25,00%	434,39	388,57
Equips Informàtics	FOTOCOPIADORA COLOR RICOH MPC 2050		2/7/2013	25,00%	2.363,12	2.066,92
Equips Informàtics	FOTOCOPIADORA COLOR RICOH MPC 2050		2/7/2013	25,00%	0,01	0,01
Equips Informàtics	ORDINADOR DELL VOSTRO 270 SFF		7/10/2013	25,00%	458,65	370,69
Equips Informàtics	MONITOR PHILIPS 21.5" 226V4LSB2 LED 5M		12/9/2013	25,00%	116,10	95,83
Equips Informàtics	MONITOR ASUS 18.5VS197DE LED		6/9/2013	25,00%	85,50	70,92



TIPUS	CONCEPTE	COMPR A	%	IMPORT	AMORTITZACIO AQUILLADA
Equips informàtics	NANOBRIDGE MD 22DB	25/11/2013	25,00%	90,75	70,30
Equips informàtics	NANOBRIDGE MD 22DB	25/11/2013	25,00%	90,75	70,30
Equips informàtics	PENTIUM III 700 FCPGA	25/10/2000	20,00%	1.075,81	1.075,81
Equips informàtics	PC INTEL PIV 2.8 GHZ	21/10/2004	20,00%	861,88	861,88
Equips informàtics	PC OPTIPLEX GX521	20/10/2006	20,00%	992,77	992,77
Equips informàtics	PC OPTIPLEX GX521	20/10/2006	20,00%	992,77	992,77
Equips informàtics	IMPRESORA HP LASERJET P2015 n	20/10/2006	20,00%	368,68	368,68
Equips informàtics	PORTATIL DELL VOSTRO 1400	23/10/2007	20,00%	1.197,00	1.197,00
Equips informàtics	PORTATIL DELL VOSTRO 1400	23/10/2007	20,00%	1.197,00	1.197,00
Equips informàtics	IPAD2 WI-FI +3G 16GB NEGRE	26/3/2014	25,00%	504,90	349,28
Equips informàtics	FOTOCOPIADORA COLOR RICOH MPC 2050	8/5/2014	25,00%	2.359,50	1.562,76
Equips informàtics	ORDINADOR OPTIPLEX 3020	15/9/2014	25,00%	609,69	349,53
Equips informàtics	ORDINADOR OPTIPLEX 3020	15/9/2014	25,00%	609,68	349,52
Equips informàtics	ORDINADOR OPTIPLEX 7020	15/9/2014	25,00%	815,81	467,70
Equips informàtics	TPV TACTIL AIO AP1629	10/10/2014	25,00%	1.475,68	820,72
Equips informàtics	ACCES POINT / PUNT ACCES WIFI	13/10/2014	25,00%	87,08	48,25
Equips informàtics	ACCES POINT / PUNT ACCES WIFI	13/10/2014	25,00%	87,08	48,25
Equips informàtics	ORDINADOR OPTIPLEX 3020	2/12/2014	25,00%	597,66	310,70
Equips informàtics	MONITOR LG 22' 22M35A-B LED 16:9 5M VG	27/11/2014	25,00%	109,81	57,47
Equips informàtics	MONITOR LG 22' 22M35A-B LED 16:9 5M VG	27/11/2014	25,00%	109,81	57,47
Equips informàtics	ORDINADOR KM AUS GAMER DISCO SSD	19/1/2015	25,00%	599,85	292,12
Equips informàtics	RASPBERRY PI TYPE B 512MB 4xUSB HD KIT	19/1/2015	25,00%	76,96	37,48
Equips informàtics	RASPBERRY MEMORIA SD AMB MONITOR SAMSUNG 21.5'	19/1/2015	25,00%	207,01	100,81
Equips informàtics	RASPBERRY MEMORIA SD AMB MONITOR SAMSUNG 21.5'	19/1/2015	25,00%	207,01	100,81
Equips informàtics	RASPBERRY MEMORIA SD AMB MONITOR SAMSUNG 21.5'	19/1/2015	25,00%	207,01	100,81
Equips informàtics	NAS QNAP TS-453-PRO 4BAHIAS 2GB+4G+2TB	5/3/2015	25,00%	1.156,49	527,60
Equips informàtics	ORDINADOR PORTATIL TOSHIBA SATELITE PRO R50B	31/3/2015	25,00%	606,34	265,80
Equips informàtics	ORDINADOR PORTATIL TOSHIBA SATELITE PRO R50B	1/4/2015	25,00%	606,34	265,38
Equips informàtics	FAX BROTHER MFC-L2720DW	6/5/2015	25,00%	233,09	96,43
Equips informàtics	SAI SALICRU SLC 6000TWIN 6000VA ON LI	22/5/2015	25,00%	2.707,45	1.090,40
Equips informàtics	MONITOR SAMSUNG 21.5'S22D300HY LED núm. serie:00zlhkfc07702	11/2/2015	25,00%	103,50	48,78
Equips informàtics	RASPBERRY PI TYPE B 512MB 4xUSB HD KIT	11/2/2015	25,00%	51,76	24,39
Equips informàtics	DISC SSD 240GB KINGSTON 2.5'HYPERX FURY S.	17/3/2015	25,00%	134,10	60,07
Equips informàtics	FOTOCOPIADORA KYOCERA TASKALFA 2551 CI núm. serie:LHD4Y24289	9/2/2015	20,00%	4.383,00	1.657,13
Equips informàtics	FOTOCOPIADORA RICOH MPC-3003SP	17/4/2015	20,00%	6.057,60	2.067,88
Equips informàtics	PORTATIL ACER ASPIRE E5-521 AMD A4-6210	30/7/2015	25,00%	278,99	99,18
Equips informàtics	SWITCH D-LINK 24xGIGABIT 4SFP	18/6/2015	25,00%	192,13	73,82
Equips informàtics	SWITCH D-LINK 24xGIGABIT 4SFP	18/6/2015	25,00%	192,12	73,82
Equips informàtics	ANTENA ACCES POINT WIFI UBIQUITI	6/2/2015	25,00%	103,50	49,13
Equips informàtics	ORDINADOR PORTATIL CONVERTIBLE ASUS TRANSFORMER	15/9/2015	25,00%	563,50	182,18
Equips informàtics	ORDINADOR PORTATIL CONVERTIBLE ASUS TRANSFORMER	15/9/2015	25,00%	563,50	182,18
Equips informàtics	ORDINADOR PORTATIL CONVERTIBLE ASUS TRANSFORMER	15/9/2015	25,00%	563,50	182,18
Equips informàtics	ORDINADOR PORTATIL CONVERTIBLE ASUS TRANSFORMER	15/6/2015	25,00%	563,49	182,17
Equips informàtics	ANTENA WIFI UBIQUITI	31/7/2015	25,00%	141,57	50,22
Equips informàtics	GOOGLE CHROMECAST 2	19/10/2015	25,00%	39,00	11,70
Equips informàtics	ORDINADOR PORTATIL CONVERTIBLE ASUS TRANSFORMER	20/11/2015	25,00%	551,50	153,37
Equips informàtics	ORDINADOR PORTATIL CONVERTIBLE ASUS TRANSFORMER	20/11/2015	25,00%	551,50	153,37
Equips informàtics	ORDINADOR PORTATIL CONVERTIBLE ASUS TRANSFORMER	20/11/2015	25,00%	551,50	153,37
Equips informàtics	ORDINADOR PORTATIL CONVERTIBLE ASUS TRANSFORMER	20/11/2015	25,00%	551,49	153,36
Equips informàtics	ORDINADOR PORTATIL INSPIRON 15 5000 SERIES (INTEL) 5559	20/11/2015	25,00%	688,49	191,45
Equips informàtics	SAI CYBERPOWER 1000 NAS 1000VA/550W RE	23/12/2015	25,00%	205,82	52,59
Equips informàtics	ANTENA UBNT UNIFI LR P AC	30/11/2015	25,00%	141,57	38,40
Equips informàtics	ANTENA UBNT UNIFI LR P AC	30/11/2015	25,00%	141,57	38,40
Equips informàtics	ANTENA UBNT UNIFI LR P AC	30/11/2015	25,00%	141,57	38,40
Equips informàtics	PORTER / INTERCOMUNICADOR SUPERF, TECLAT, ANALOGIC	9/12/2015	25,00%	491,94	130,40
Equips informàtics	TABLET SAMSUNG GALAXY TAB 4 (7.0")	15/4/2015	25,00%	130,00	55,65
Equips informàtics	TABLET SAMSUNG GALAXY TAB 4 (7.0")	15/4/2015	25,00%	130,00	55,65
Equips informàtics	TABLET SAMSUNG GALAXY TAB 4 (7.0")	15/4/2015	25,00%	130,00	55,65
Equips informàtics	TABLET SAMSUNG GALAXY TAB 4 (7.0")	15/4/2015	25,00%	130,00	55,65
Equips informàtics	ANTENA WIFI UBIQUITI	31/7/2015	25,00%	141,57	50,22
Equips informàtics	ANTENA WIFI UBIQUITI	31/7/2015	25,00%	141,57	50,22
Equips informàtics	SURFACE	2/1/2016	25,00%	898,00	223,29
Equips informàtics	ORDINADOR ASUS 8GB	11/1/2016	25,00%	728,54	176,68
Equips informàtics	SAI CYBERPOWER 1000 NAS 1000VA/550W	20/1/2016	25,00%	205,82	48,67
Equips informàtics	IMPRESORA KYOCERA FS-4200DN	27/1/2016	25,00%	592,05	137,11
Equips informàtics	DISC EXTERN USB TOSHIBA 1TBYTE	22/2/2016	25,00%	64,80	13,85
Equips informàtics	DISC EXTERN USB TOSHIBA 1TBYTE	22/2/2016	25,00%	64,79	13,85
Equips informàtics	SAI SALICRU SPS SOHO 800VA PRO	22/3/2016	25,00%	140,41	27,23
Equips informàtics	TELEFON MOVIL BQ M5 FHD 5"	3/5/2016	25,00%	257,80	42,61
Equips informàtics	TELEFON MOVIL BQ A4.5 ONE 4,5"	25/5/2016	25,00%	197,80	32,69



TIPUS	CONCEPTE	COMPR A	%	IMPORT	AMORTITZACIO ACUMULADA
		BALEAR			
Equips Informàtics	TELEFON MOVIL UFEE 16 3 5* 4g WIKO	13/7/2016	25,00%	229,00	26,75
Equips Informàtics	TELEFON MOVIL UFEE 16 3 5* 4g WIKO	13/7/2016	25,00%	229,00	26,75
Equips Informàtics	ALTAVEUS EQUIP COMPLET PORTATIL ACOUSTIC CONTROL COMBO	16/8/2016	25,00%	370,26	34,65
Equips Informàtics	TELEFON MOVIL BQ AQUARIUS 4,5"	13/10/2016	25,00%	179,90	9,71
Equips Informàtics	SAI SALICRU SPS SOHO 800VA PRO0	27/9/2016	25,00%	148,50	9,62
Equips Informàtics	SAI SALICRU SPS ONE 700 VA USB /RJ11	26/9/2016	25,00%	62,11	4,08
Equips Informàtics	ANTENA UBNT NANOSTATION LOCO M5 5G 13D	27/9/2016	25,00%	89,10	5,79
Equips Informàtics	ANTENA USB WIFI TP-LINK HIGHGAIN 15	25/10/2016	25,00%	13,50	0,63
Equips Informàtics	ANTENA USB WIFI TP-LINK HIGHGAIN 15	25/10/2016	25,00%	13,50	0,63
Equips Informàtics	ANTENA USB WIFI TP-LINK HIGHGAIN 15	25/10/2016	25,00%	13,50	0,63
Equips Informàtics	ANTENA USB WIFI TP-LINK HIGHGAIN 15	25/10/2016	25,00%	13,50	0,63
Equips Informàtics	ANTENA USB WIFI TP-LINK HIGHGAIN 15	25/10/2016	25,00%	13,50	0,63
Equips Informàtics	ANTENA USB WIFI TP-LINK HIGHGAIN 15	25/10/2016	25,00%	13,50	0,63
Equips Informàtics	ANTENA USB WIFI TP-LINK HIGHGAIN 15	25/10/2016	25,00%	13,53	0,63
Equips Informàtics	AURICULAR ENCORE VEU HW540 PLANTRONICS	1/12/2016	25,00%	176,94	3,63
Equips Informàtics	ANTENA UBNT UNIFI LR P ACC 300N POE 3(WIFI)	11/11/2016	25,00%	119,70	4,08
Equips Informàtics	ANTENA UBNT UNIFI LR P ACC 300N POE 3(WIFI)	11/11/2016	25,00%	119,70	4,08
Equips Informàtics	ANTENA UBNT UNIFI LR P ACC 300N POE 3(WIFI)	11/11/2016	25,00%	119,69	4,08
Equips Informàtics	PISSARRA DIGITAL SAMRT 480 77' (INCLOU SOPORT, PROJECTOR, ALTAV.)	16/12/2016	25,00%	1.469,61	15,06
Equips Informàtics	TELEFON MOVIL ALCATEL 2045 HSUPA NEGRO C	8/7/2016	25,00%	35,09	4,21
Equips Informàtics	TELEFON MOVIL ALCATEL 2045 HSUPA NEGRO C	8/7/2016	25,00%	35,09	4,21
Equips Informàtics	TELEFON MOVIL IPHONE 6	22/6/2016	25,00%	821,83	107,77
Instal. Tècniques	CORTINA ENROLLABLE 140x265 TELA SCREEN	3/6/2015	12,50%	240,61	47,47
Instal. Tècniques	CORTINA ENROLLABLE 140x265 TELA SCREEN	3/6/2015	12,50%	240,61	47,47
Instal. Tècniques	CORTINA ENROLLABLE 140x265 TELA SCREEN	3/6/2015	12,50%	240,61	47,47
Instal. Tècniques	CORTINA ENROLLABLE 140x265 TELA SCREEN	3/6/2015	12,50%	240,60	47,47
Instal. Tècniques	CIRCUIT BIOSALUDABLE	29/9/2012	12,50%	8.677,85	4.412,37
Instal. Tècniques	PLA INCLINAT	15/3/1995	12,50%	1.449,97	1.449,98
Instal. Tècniques	ESTABILITZADOR STANDY	15/3/1995	12,50%	877,24	877,24
Instal. Tècniques	POSICIONADOR FEEDERSEAT	15/3/1995	12,50%	882,95	882,96
Instal. Tècniques	POSICIONADOR CUNYA	19/6/1995	12,50%	986,93	986,93
Instal. Tècniques	QUADRE ASCENSOR OTIS	5/9/1995	12,50%	8.665,87	8.665,88
Instal. Tècniques	PLA INCLINAT	28/9/1995	12,50%	1.449,97	1.449,98
Instal. Tècniques	PLA INCLINAT PETIT	17/2/1997	12,50%	893,10	893,10
Instal. Tècniques	ESTABILITZADOR MITJA	17/2/1997	12,50%	588,85	588,85
Instal. Tècniques	ESCALERILLA DENTADA	17/2/1997	12,50%	73,32	73,32
Instal. Tècniques	COLCHON QUITAMIEDOS	3/7/1997	20,00%	494,38	494,38
Instal. Tècniques	GRUA HIDRAULICA	28/5/1998	33,33%	847,43	847,43
Instal. Tècniques	SEIENT POSTURAL FEEDERSET	27/1/1999	12,50%	443,55	443,55
Instal. Tècniques	INVERNADERO P-8	1/2/1999	12,50%	16.718,20	16.718,20
Instal. Tècniques	BALANÇA COMPACTA V1-MG	14/5/1999	12,50%	801,75	801,75
Instal. Tècniques	PH-METRO CRISON 507-03	14/5/1999	12,50%	402,97	402,97
Instal. Tècniques	CONDUCTIVIMETRE CRISON	14/5/1999	12,50%	371,59	371,59
Instal. Tècniques	LUXOMETRE T-1330	14/5/1999	12,50%	159,65	159,65
Instal. Tècniques	ESTUFA PREBATERM 36L.	14/5/1999	12,50%	2.000,89	2.000,89
Instal. Tècniques	GRUA ELECTRICA	23/9/1999	12,50%	1.063,79	1.063,79
Instal. Tècniques	TUNEL MARAVILLA 50/130	26/10/1999	12,50%	381,64	381,64
Instal. Tècniques	SEIENT BOBATH	26/10/1999	12,50%	412,90	412,90
Instal. Tècniques	CUNYES 60*60*24	26/10/1999	12,50%	218,77	218,77
Instal. Tècniques	BICICLETA ADAPTADA	10/3/2000	20,00%	271,20	271,20
Instal. Tècniques	SOMBREADERO	30/6/2000	12,50%	3.581,57	3.581,57
Instal. Tècniques	ASPIRADOR MANUAL A1525	1/10/2000	12,50%	149,65	149,65
Instal. Tècniques	MINI AUTOCLAVE MOD.SA230X	1/10/2000	12,50%	1.532,58	1.532,58
Instal. Tècniques	AEROSOL PHARMONEB CORYSAN	1/10/2000	12,50%	120,20	120,20
Instal. Tècniques	EQUIP.EMERGEN.E-420	1/10/2000	12,50%	447,72	447,72
Instal. Tècniques	RESUCITADOR	1/10/2000	12,50%	67,01	67,01
Instal. Tècniques	OTOSCOPIO REF.24870	1/10/2000	12,50%	76,93	76,93
Instal. Tècniques	TENSIOMETRO BOSSO ROID II	1/10/2000	12,50%	62,51	62,51
Instal. Tècniques	FONENDO LITTMAN PEDIATRICO	1/10/2000	12,50%	90,15	90,15
Instal. Tècniques	RESUCITADOR BOCA R-511	1/10/2000	12,50%	13,82	13,82
Instal. Tècniques	MASC.TRANSPARENT E SILIC	1/10/2000	12,50%	17,52	17,52
Instal. Tècniques	GRUPO NEBULIZACION	1/10/2000	12,50%	195,21	195,21
Instal. Tècniques	RECOLZACAPS CADIRA NEN	9/10/2000	12,50%	51,39	51,39
Instal. Tècniques	COLCHONETA AGLOMERADO	9/10/2000	12,50%	274,30	274,30
Instal. Tècniques	COIXINS + CAPSAL SKAY	9/10/2000	12,50%	124,37	124,37
Instal. Tècniques	BALANCI PONEY AZUL	17/11/2000	12,50%	36,81	36,81
Instal. Tècniques	CARRO DE LAVADO	20/11/2000	12,50%	2.492,91	2.492,91
Instal. Tècniques	LLIT ELECTRIC	20/11/2000	12,50%	1.141,92	1.141,92
Instal. Tècniques	LLIT ELECTRIC	20/11/2000	12,50%	1.141,92	1.141,92
Instal. Tècniques	MATALÀS LÀTEX 190x90	20/11/2000	12,50%	189,71	189,71



TIPUS	CONCEPTE	CHECKING BALEAR	COMPRA	%	IMPORT	AMORTITZACIO ACUMULADA
Instal. Tècniques	GRUA ELECTRICA 175 KG SUNLIFT		28/7/2008	12,50%	1.169,51	1.169,51
Instal. Tècniques	EQUIP CLORADOR AUTOMATIC		20/10/2008	12,50%	1.189,66	1.189,66
Instal. Tècniques	DEAMBULADOR DYNAMICO 5 INTER		29/1/2009	12,50%	1.054,00	1.043,53
Instal. Tècniques	CAMILLA BANY ACER INOX AMB RODES I TAPISSAT		31/1/2009	12,50%	1.662,42	1.644,77
Instal. Tècniques	COLXONETA FLOCKAN 180x60x1,5		18/2/2009	12,50%	69,02	67,86
Instal. Tècniques	COLXONETA FLOCKAN 180x60x1,6		18/2/2009	12,50%	69,02	67,86
Instal. Tècniques	COLXONETA FLOCKAN 180x60x1,7		18/2/2009	12,50%	69,02	67,86
Instal. Tècniques	COLXONETA FLOCKAN 180x60x1,8		18/2/2009	12,50%	69,02	67,86
Instal. Tècniques	COLXONETA FLOCKAN 180x60x1,9		18/2/2009	12,50%	69,02	67,86
Instal. Tècniques	COLXONETA FLOCKAN 180x60x1,10		18/2/2009	12,50%	69,02	67,86
Instal. Tècniques	COLXONETA FLOCKAN 180x60x1,11		18/2/2009	12,50%	69,02	67,86
Instal. Tècniques	COLXONETA FLOCKAN 180x60x1,12		18/2/2009	12,50%	69,02	67,86
Instal. Tècniques	COLXONETA FLOCKAN 180x60x1,13		18/2/2009	12,50%	69,02	67,86
Instal. Tècniques	CUNYA POSTURAL 15x30x50		18/2/2009	12,50%	44,68	43,94
Instal. Tècniques	CUNYA POSTURAL 15x30x50		18/2/2009	12,50%	44,68	43,94
Instal. Tècniques	CUNYA POSTURAL PETITA		18/2/2009	12,50%	37,74	37,10
Instal. Tècniques	CUNYA POSTURAL PETITA		18/2/2009	12,50%	37,74	37,10
Instal. Tècniques	CUNYA POSTURAL MITJANA		18/2/2009	12,50%	42,18	41,47
Instal. Tècniques	CUNYA POSTURAL MITJANA		18/2/2009	12,50%	42,18	41,47
Instal. Tècniques	CUNYA POSTURAL ERGONOMICA		18/2/2009	12,50%	42,34	41,63
Instal. Tècniques	CUNYA POSTURAL ERGONOMICA		18/2/2009	12,50%	42,34	41,63
Instal. Tècniques	CINTA PER CAMINAR FISIOTERÀPIA		11/3/2009	12,50%	467,95	456,74
Instal. Tècniques	GRUA ELECTRICA BIRDIE		11/3/2009	12,50%	963,00	939,92
Instal. Tècniques	MATALÀS NEUMATIC ANTIESCARES		11/3/2009	12,50%	70,00	68,32
Instal. Tècniques	ELECTROTÈRÀPIA ANELGESICA (COM.TENS III)		11/3/2009	12,50%	70,00	68,32
Instal. Tècniques	CAMILLA DUTXA HIDRÀULICA		17/3/2009	12,50%	3.268,85	3.183,77
Instal. Tècniques	SOPORT TELEVISOR ACERINOX		31/3/2009	12,50%	417,37	404,51
Instal. Tècniques	COLXONETA 200X113X5		28/4/2009	12,50%	115,56	110,90
Instal. Tècniques	COLXONETA 200X113X5		28/4/2009	12,50%	115,56	110,90
Instal. Tècniques	COLXONETA 200X113X5		28/4/2009	12,50%	115,56	110,90
Instal. Tècniques	COLXONETA 200X113X5		28/4/2009	12,50%	115,56	110,90
Instal. Tècniques	COLXONETA 200X113X5		28/4/2009	12,50%	115,56	110,90
Instal. Tècniques	COLXONETA 200X113X5		28/4/2009	12,50%	115,56	110,90
Instal. Tècniques	COLXONETA 200X113X5		28/4/2009	12,50%	115,56	110,90
Instal. Tècniques	PISCINA DE BOLLES		28/4/2009	12,50%	817,05	784,03
Instal. Tècniques	CADIRA DUTXA WC ALUMINI		13/5/2009	12,50%	153,00	146,04
Instal. Tècniques	CADIRA DUTXA WC ALUMINI		13/5/2009	12,50%	153,00	146,04
Instal. Tècniques	ESPATLLERES GIMNAS		8/6/2009	12,50%	119,95	113,42
Instal. Tècniques	ESPATLLERES GIMNAS		8/6/2009	12,50%	119,95	113,42
Instal. Tècniques	ESPATLLERES GIMNAS		8/6/2009	12,50%	119,95	113,42
Instal. Tècniques	ESPATLLERES GIMNAS		8/6/2009	12,50%	119,95	113,42
Instal. Tècniques	SEPARACIO BANY CD 401X220		2/11/2009	12,50%	725,00	649,03
Instal. Tècniques	SEPARACIO BANY CD 401X220		2/11/2009	12,50%	725,00	649,03
Instal. Tècniques	SEPARACIO BANY CD 401X220		2/11/2009	12,50%	725,00	649,03
Instal. Tècniques	SEPARACIO BANY CD 125X220		2/11/2009	12,50%	237,80	212,88
Instal. Tècniques	SEPARACIO BANY CD 125X220		2/11/2009	12,50%	237,80	212,88
Instal. Tècniques	SEPARACIO BANY CD 125X220		2/11/2009	12,50%	237,80	212,88
Instal. Tècniques	SEPARACIO BANY CD 125X220		2/11/2009	12,50%	237,80	212,88
Instal. Tècniques	SEPARACIO BANY CD 125X220		2/11/2009	12,50%	237,80	212,88
Instal. Tècniques	SEPARACIO BANY CD 125X220		2/11/2009	12,50%	237,80	212,88
Instal. Tècniques	SEPARACIO BANY CD 125X220		2/11/2009	12,50%	237,80	212,88
Instal. Tècniques	SEPARACIO BANY CD 125X220		2/11/2009	12,50%	237,80	212,88
Instal. Tècniques	SEPARACIO BANY CD 125X220		2/11/2009	12,50%	237,80	212,88
Instal. Tècniques	SEPARACIO BANY CD 125X220		2/11/2009	12,50%	237,80	212,88
Instal. Tècniques	SEPARACIO BANY CD 220X220		2/11/2009	12,50%	423,40	379,04
Instal. Tècniques	SEPARACIO BANY CD 220X220		2/11/2009	12,50%	423,40	379,04
Instal. Tècniques	SEPARACIO BANY CD 220X220		2/11/2009	12,50%	423,40	379,04
Instal. Tècniques	SEPARACIO BANY CD 220X220		2/11/2009	12,50%	423,40	379,04
Instal. Tècniques	SEPARACIO BANY CD 220X220		2/11/2009	12,50%	423,40	379,04
Instal. Tècniques	ARNES AJUSTE RAPIDO T: M ECONO		30/3/2010	12,50%	127,50	107,68
Instal. Tècniques	LAMPARA EXTERIOR COLUMNES RE		31/3/2010	12,50%	154,22	130,19
Instal. Tècniques	LAMPARA EXTERIOR COLUMNES RE		31/3/2010	12,50%	154,22	130,19
Instal. Tècniques	LAMPARA EXTERIOR COLUMNES RE		31/3/2010	12,50%	154,22	130,19
Instal. Tècniques	LAMPARA EXTERIOR COLUMNES RE		31/3/2010	12,50%	154,22	130,19
Instal. Tècniques	LAMPARA EXTERIOR COLUMNES RE		31/3/2010	12,50%	154,22	130,19
Instal. Tècniques	LAMPARA EXTERIOR COLUMNES RE		31/3/2010	12,50%	154,22	130,19
Instal. Tècniques	CORTINA 110x300 MODUL RE		25/6/2010	12,50%	196,60	160,18



TIPUS	CONCEPTE	CHECKING BALEAR	COMPR A	%	IMPÒRT	AMORTITZACIÓ ACUMULADA
Instal. Tècniques	CORTINA 110x300 MODUL RE		25/6/2010	12,50%	196,60	160,18
Instal. Tècniques	CORTINA 110x300 MODUL RE		25/6/2010	12,50%	196,60	160,18
Instal. Tècniques	CORTINA 110x300 MODUL RE		25/6/2010	12,50%	196,60	160,18
Instal. Tècniques	CORTINA 110x300 MODUL RE		25/6/2010	12,50%	196,60	160,18
Instal. Tècniques	CORTINA 110x300 MODUL RE		25/6/2010	12,50%	196,60	160,18
Instal. Tècniques	CORTINA 110x300 MODUL RE		25/6/2010	12,50%	196,60	160,18
Instal. Tècniques	CORTINA 300x220 MODUL RE		25/6/2010	12,50%	378,80	308,62
Instal. Tècniques	CORTINA 300x220 MODUL RE		25/6/2010	12,50%	378,80	308,62
Instal. Tècniques	CORTINA 300x220 MODUL RE		25/6/2010	12,50%	378,80	308,62
Instal. Tècniques	CORTINA 300x220 MODUL RE		25/6/2010	12,50%	378,80	308,62
Instal. Tècniques	CORTINA 160x300 MODUL RE		25/6/2010	12,50%	250,26	203,90
Instal. Tècniques	CORTINA 160x300 MODUL RE		25/6/2010	12,50%	250,26	203,90
Instal. Tècniques	CORTINA 160x300 MODUL RE		25/6/2010	12,50%	250,26	203,90
Instal. Tècniques	CORTINA 160x300 MODUL RE		25/6/2010	12,50%	250,27	203,90
Instal. Tècniques	PANELL DOMOTICA 90 x 110 cm		30/6/2010	12,50%	306,55	249,23
Instal. Tècniques	SEIENT ELEVADOR OBERT AMB TAPADORA		31/7/2010	12,50%	216,83	173,98
Instal. Tècniques	CANVIADOR NADONS / LOCAL		30/9/2010	12,50%	334,53	261,44
Instal. Tècniques	MIRALL BASCULANT		30/9/2010	12,50%	164,79	128,78
Instal. Tècniques	CORTINA FOSCURIT AMB RAILS CURVATS		22/11/2010	12,50%	536,07	409,21
Instal. Tècniques	CORTINA ENROLLABLE 140 x 270		24/11/2010	12,50%	218,24	166,45
Instal. Tècniques	DIFERENCIA APORTACIO ASCENSOR		7/1/2011	12,50%	5.201,36	3.888,55
Instal. Tècniques	PISSARRA IMANTADA 125X100		31/1/2011	12,50%	97,94	72,41
Instal. Tècniques	PISSARRA IMANTADA 125X100		31/1/2011	12,50%	97,94	72,41
Instal. Tècniques	PISSARRA IMANTADA 125X100		31/1/2011	12,50%	97,94	72,41
Instal. Tècniques	PISSARRA IMANTADA 125X100		31/1/2011	12,50%	97,94	72,41
Instal. Tècniques	PISSARRA IMANTADA 125X100		31/1/2011	12,50%	97,94	72,41
Instal. Tècniques	PISSARRA IMANTADA 125X100		31/1/2011	12,50%	97,94	72,41
Instal. Tècniques	PISSARRA IMANTADA 125X100		31/1/2011	12,50%	97,94	72,41
Instal. Tècniques	PISSARRA IMANTADA 125X100		31/1/2011	12,50%	97,94	72,41
Instal. Tècniques	PISSARRA IMANTADA 125X100		31/1/2011	12,50%	97,94	72,41
Instal. Tècniques	PISSARRA IMANTADA 125X100		31/1/2011	12,50%	97,94	72,41
Instal. Tècniques	PISSARRA IMANTADA 125X100		31/1/2011	12,50%	97,94	72,41
Instal. Tècniques	PISSARRA IMANTADA 125X100		31/1/2011	12,50%	97,94	72,41
Instal. Tècniques	PISSARRA IMANTADA 125X100		31/1/2011	12,50%	97,94	72,41
Instal. Tècniques	PISSARRA IMANTADA 125X100		31/1/2011	12,50%	97,94	72,41
Instal. Tècniques	PISSARRA IMANTADA 125X100		31/1/2011	12,50%	97,94	72,41
Instal. Tècniques	PISSARRA IMANTADA 125X100		31/1/2011	12,50%	97,94	72,41
Instal. Tècniques	PISSARRA IMANTADA 125X100		31/1/2011	12,50%	97,94	72,41
Instal. Tècniques	PISSARRA IMANTADA 125X100		31/1/2011	12,50%	97,94	72,41
Instal. Tècniques	PISSARRA IMANTADA 125X100		31/1/2011	12,50%	97,94	72,41
Instal. Tècniques	BATERIA CONDENSADORS RE		18/3/2011	12,50%	2.133,83	1.544,10
Instal. Tècniques	CORTINA ENROLLABLE 130 x 220 /local		27/5/2011	12,50%	256,65	179,57
Instal. Tècniques	CORTINA ENROLLABLE 130 x 220 /local		27/5/2011	12,50%	256,65	179,57
Instal. Tècniques	CORTINA ENROLLABLE 130 x 220 /local		27/5/2011	12,50%	256,65	179,57
Instal. Tècniques	FEIX FIBRES OPTIQUES		31/5/2011	12,50%	766,20	535,03
Instal. Tècniques	BOLLA MIRALLS 30 CMS MOTOR		31/5/2011	12,50%	151,35	105,68
Instal. Tècniques	FOCO PROJECCIÓ X BOLLA 4F		31/5/2011	12,50%	112,80	78,77
Instal. Tècniques	FLOURESCENT LLUM NEGRE		31/5/2011	12,50%	145,20	101,39
Instal. Tècniques	ARCOIRIS AROMES AMB REGULACIÓ + ESSENCIA		31/5/2011	12,50%	717,60	501,09
Instal. Tècniques	ESCALA COLORS		31/5/2011	12,50%	1.057,80	738,65
Instal. Tècniques	LLIT AIGUA AMB TERMOSTAT 200X100X23		31/5/2011	12,50%	1.057,20	738,23
Instal. Tècniques	BASE LLIT AIGUA AMB SO		31/5/2011	12,50%	1.425,00	995,06
Instal. Tècniques	CENTRALETA CONTROL REMOT		31/5/2011	12,50%	1.025,40	716,03
Instal. Tècniques	EQUIP AUDIO AMPLIFICADOR. REPRODUCTOR CD-DVD		31/5/2011	12,50%	723,00	504,87
Instal. Tècniques	ALTAVEUS JBL		31/5/2011	12,50%	237,00	165,50
Instal. Tècniques	PUFF 160x95x90		31/5/2011	12,50%	308,28	215,27
Instal. Tècniques	SELECTOR 8 COLORS IRIS		31/5/2011	12,50%	438,96	306,52
Instal. Tècniques	FONT LLUM PARED IRIS		31/5/2011	12,50%	678,07	473,48
Instal. Tècniques	PODI COLUMNA I FIBRES OPTIQUES + 2 MIRALLS		31/5/2011	12,50%	1.462,81	1.021,47
Instal. Tècniques	TENSIOMETRE DIGITAL		15/7/2011	12,50%	59,68	40,75
Instal. Tècniques	TOLDO HT1		28/7/2011	12,50%	867,30	588,40
Instal. Tècniques	BALÇA GANXO FINS A 300KG		22/2/2013	12,50%	106,48	51,31
Instal. Tècniques	CAMINADOR INFANTIL SEDIAP		22/7/2013	12,50%	292,99	126,12
Instal. Tècniques	GRUA COMPACTA MICRO		25/11/2013	12,50%	1.111,81	411,18
Instal. Tècniques	GRUA COMPACTA MICRO		25/11/2013	12,50%	1.111,80	411,18
Instal. Tècniques	AIRE CONDICIONAT DAIKIN FFQ35B9V+RXS35K/SERVIDOR		7/11/2013	12,50%	1.882,76	740,86
Instal. Tècniques	PLANTA TRAT.AGUA(OSMOSIS)		30/10/2000	12,50%	9.530,55	9.530,55
Instal. Tècniques	OMBRACUL		25/6/2007	12,50%	2.110,84	2.110,85
Instal. Tècniques	HIVERNACLE MODEL ININSA		8/9/2008	12,50%	60.473,48	60.473,48
Instal. Tècniques	TABLERO MINIBASKET LYNX FOAM		28/4/2014	12,50%	295,29	98,80
Instal. Tècniques	PAVIMENT GIMNAS ESCOLA		4/8/2014	12,50%	2.551,29	768,01
Instal. Tècniques	GRUA BIPEDESTACIÓ MOP AMB ARNES		1/10/2014	12,50%	885,55	248,99



TIPUS	CONCEPTE	CHECKING	COMPR A	%	IMPORT	AHORITZACIO ACUMULADA
Instal. Tècniques	MAMPARA DUTXA VIENA 78X77 ACRÍLIC/BLANC	B A L E A R I C	31/7/2014	12,50%	349,18	105,60
Instal. Tècniques	CARRO RENTAT REG.ALATURA		21/10/2014	12,50%	2.915,00	799,63
Instal. Tècniques	EQUIP DE REANIMACIÓ REANIVAC II AMB ASPIRADOR 1x14855		27/10/2014	12,50%	431,20	117,40
Instal. Tècniques	PISSARRA BLANCA MAGNETICA 120x90		17/4/2015	12,50%	76,70	16,37
Instal. Tècniques	PISSARRA BLANCA MAGNETICA 120x90		17/4/2015	12,50%	76,69	16,37
Instal. Tècniques	PISSARRA BLANCA MAGNETICA 120x90		6/5/2015	12,50%	76,70	15,87
Instal. Tècniques	PISSARRA BLANCA MAGNETICA 120x90		6/5/2015	12,50%	76,69	15,87
Instal. Tècniques	ARMILLA PROTAC MYFIT (86-84CM) 3,5KG		17/6/2015	12,50%	471,48	90,75
Instal. Tècniques	BERGER & SCHRÖTER SISTEMA DE POLEAS (8 POL.FINS 400 KG)		30/9/2015	12,50%	23,45	3,67
Instal. Tècniques	PAVIMENT SPORTEC NEGRE / BLAU GIMNÀS CO		4/11/2015	12,50%	451,74	65,29
Instal. Tècniques	BARRERA FERRO ENTRADA ESCOLA 225x258		30/11/2015	12,50%	1.789,93	242,74
Instal. Tècniques	LLIT AIGUA 90x200x20 cm / AQUATEC WASERBETTEN		20/4/2016	12,50%	337,00	29,35
Instal. Tècniques	CASETA ACER 257x205 MALMÖ		31/5/2016	12,50%	408,95	29,89
Instal. Tècniques	CADIRA DUTXA I WC "CLEAN"		23/2/2016	12,50%	333,45	35,53
Instal. Tècniques	TOLDO MONOB BCO 400X350 MAN ARENA LM04 16987803		8/4/2016	12,50%	529,95	31,85
Instal. Tècniques	TOLDO MONOB BCO 400X350 MAN ARENA LM04 16987803		8/7/2016	12,50%	529,95	31,85
Instal. Tècniques	ARNES GRUA TRANSFERENCIA DE DRET		7/10/2016	12,50%	124,65	3,62
Instal. Tècniques	GRUA AKS DUO + ARNES BIPEDESTACIÓ		16/12/2016	12,50%	1.710,24	8,76
Maquinària	FORN BETA 1280 C		29/10/1993	12,50%	2.500,21	2.500,21
Maquinària	GALLETERA TRIFASSIC.FORNS		23/3/1995	12,50%	1.795,22	1.795,22
Maquinària	LAMINADORA GRAN 60 CMS.		23/3/1995	12,50%	983,02	983,02
Maquinària	NETEJADORA AIGUA A PRESISO (KARXER)		30/9/2004	12,50%	299,90	299,90
Maquinària	ESMOLADORA AYERBE 200		30/9/2004	12,50%	56,84	56,84
Maquinària	TALLAGESPA ELECTRIC AL-KO		30/11/2008	12,50%	105,63	105,63
Maquinària	FOTOMETRO PC CHECKIT 5CTX		31/3/2009	12,50%	548,46	531,55
Maquinària	FREGADORA MAKITA		31/3/2011	12,50%	84,25	60,59
Maquinària	REMATXADORA STANLEY 6MR55		31/5/2011	12,50%	26,64	18,60
Maquinària	TALADRO BATERIA		30/6/2012	12,50%	424,80	239,10
Maquinària	HORNO ALFA-210 PRG. 3TR.		8/6/1998	20,00%	5.091,08	5.091,07
Maquinària	HORNO MAESTRO 250		9/3/2000	20,00%	5.545,79	5.545,79
Maquinària	LIMPIADORA BASES PLANAS		14/3/2000	20,00%	1.497,66	1.497,66
Maquinària	GRUPO COLAGE 200 LTS.		14/3/2000	20,00%	1.453,91	1.453,91
Maquinària	DEPOSITO COLAGE 200 LTS.		14/3/2000	20,00%	1.663,30	1.663,30
Maquinària	LAMINADORA 60 CMS.		14/3/2000	20,00%	931,57	931,57
Maquinària	BIOTRITURADORA HONDA 300		1/7/2000	20,00%	2.190,66	2.190,66
Maquinària	CARRET.PULVER.HONDA CPH 135		1/7/2000	20,00%	1.330,21	1.330,21
Maquinària	CORTASET.TANAKA THT 2520		1/7/2000	20,00%	558,07	558,07
Maquinària	RODILLO REGEN.HONDA TH 501		1/7/2000	20,00%	1.245,42	1.245,42
Maquinària	REGENERADOR AEROSCAR HON		1/7/2000	20,00%	343,51	343,51
Maquinària	MOTOCULTOR HONDA F210		1/7/2000	20,00%	712,50	712,50
Maquinària	BOMBA SUMERGIBLE SOMER		1/7/2000	20,00%	152,06	152,06
Maquinària	SOPL.ASPIR.TANAK.THB2510V		2/10/2000	20,00%	383,67	383,67
Maquinària	SOPL.ASPIR.TANAK.THB2510V		2/10/2000	20,00%	383,67	383,67
Maquinària	DESBROZADORA HONDA UM536 EE		18/10/2004	20,00%	1.721,17	1.721,17
Maquinària	MOTOCULTOR HONDA F220 DE		18/10/2004	20,00%	615,25	615,25
Maquinària	MOTOSIERRA ECHO CS-4200		18/10/2004	20,00%	372,63	372,63
Maquinària	MOTOSIERRA ECHO CS-2600		18/10/2004	20,00%	390,65	390,65
Maquinària	CORTASETOS TANAKA THT-1800		18/10/2004	20,00%	286,63	286,63
Maquinària	DESBROZADORA TANAKA TBC 340D N° B230683		23/6/2006	20,00%	439,66	439,66
Maquinària	SOPLADOR ASPIRADOR		31/7/2006	20,00%	1.394,00	1.394,00
Maquinària	CORTACESPED HONDA HRX-537		8/8/2006	20,00%	1.154,74	1.154,74
Maquinària	COMPRESOR 50 LTS. N°E11002102		14/8/2006	20,00%	256,75	256,75
Maquinària	SOPLADOR ASPIRADOR 62925		23/10/2006	20,00%	1.394,00	1.394,00
Maquinària	CORTACESPED HONDA HRX-537		19/3/2007	20,00%	1.171,94	1.171,94
Maquinària	DESBROZADORA TANAKA TBC-290 S		19/3/2007	20,00%	384,91	384,91
Maquinària	TIJERA PODAR ELECTRICA FELCO 82A		31/3/2007	20,00%	1.269,90	1.269,90
Maquinària	SISTEMA COMB.ECHO PAS		25/10/2007	20,00%	728,89	728,89
Maquinària	MOTOSERRA ECHO CS-280T/25		25/10/2007	20,00%	360,34	360,34
Maquinària	TALADRADORA BOSCH PSR12		9/10/2008	20,00%	71,98	71,94
Maquinària	DESBROSSADORA ECHO SRM-300ES L		11/8/2010	20,00%	412,21	412,21
Maquinària	MOTOCULTOR HONDA DG2051102278		27/3/2014	12,50%	792,30	273,78
Maquinària	SOLDADOR ELECT.PROF.TEMPO39 35W/23			12,50%	72,13	24,82
Maquinària	KIT SOPLETE SUPER FIRE 2+2GAS		15/11/2014	12,50%	133,04	35,35
Maquinària	TALLAGESPA HONDA HRH536 HXE		15/12/2014	12,50%	1.805,00	461,14
Maquinària	DESBROSSADORA ECHO SRM-300ES L		7/5/2015	12,50%	391,78	80,92
Maquinària	SERRA VAIVEN PENDULAR BOSCH PST800PEL SE		30/11/2015	12,50%	87,30	11,84
Maquinària	(CUINA CO) FREGADERO 2 CUBS		31/12/2015	12,50%	586,25	73,28
Maquinària	(CUINA CO) CAMPANA SENSE PLENUM 1100X1100X40		31/12/2015	12,50%	929,28	116,16
Maquinària	(CUINA CO) TAULA AMB PETO (1500 x700)		31/12/2015	12,50%	525,44	65,68
Maquinària	(CUINA CO) TAULA AMB PETO (2000 x700)		31/12/2015	12,50%	654,31	81,79



TIPUS	CONCEPTE	CHECKING BALEAR	COMPR A	%	IMPORT	MORTITZACIÓ ACUMULADA
Maquinària	(CUINA CO) RENTAMANS DE PEU LP-54		31/12/2015	12,50%	285,86	35,73
Maquinària	(CUINA CO) CUINA GAS 4 FOCOS I FORN A GAS ELUX		13/11/2015	12,50%	2.930,32	414,46
Maquinària	(CUINA CO) FRYTOP GAS AMB PLACA LLISA MOD:371029		13/11/2015	12,50%	2.326,83	329,10
Maquinària	(CUINA CO) BANY MARIA ELÈCTRIC GN 1/1		13/11/2015	12,50%	707,85	100,11
Maquinària	(CUINA CO) SALAMANDRA GRATINADORA SAMMIC SG-452		13/11/2015	12,50%	851,24	120,41
Maquinària	(CUINA CO) FREGIDORA A GAS 15 LITRES		13/11/2015	12,50%	2.481,11	350,92
Maquinària	(CUINA CO) FORN AIR-O-STEAM B 6 GN		13/11/2015	12,50%	9.262,85	1.310,13
Maquinària	(CUINA CO) BASE ARMARI OBERTA		13/11/2015	12,50%	593,51	83,95
Maquinària	(CUINA CO) TALLADORA DE FIAMBRES GC-250		13/11/2015	12,50%	597,14	84,46
Maquinària	(CUINA CO) PICADORA DE CARN PS-22		13/11/2015	12,50%	1.327,67	187,79
Maquinària	(CUINA CO) ABATIDOR CONGELADOR MOD: STEALCH-5		13/11/2015	12,50%	3.439,43	486,46
Maquinària	(CUINA CO) ENVASADORA AL BUIT SV-204T		13/11/2015	12,50%	1.421,15	201,00
Maquinària	(CUINA CO) ARMARI DE CONGELACIÓ AN 1002 BT		13/11/2015	12,50%	2.278,04	322,20
Maquinària	(CUINA CO) ESTERILITZADOR DE GAVINETS SAMMIC EC-30		13/11/2015	12,50%	292,22	41,33
Maquinària	(CUINA CO) ENCIMERA DE 900x700		13/11/2015	12,50%	225,06	31,83
Maquinària	(CUINA CO) ENCIMERA DE 2500x700 AMB SOPORTS 821,89		13/11/2015	12,50%	821,89	116,25
Maquinària	(CUINA CO) FREGADERO 2 CUBS 1 ESCURRIDOR		13/11/2015	12,50%	466,46	65,98
Maquinària	(CUINA CO) TAULA REFRIGERADA BMGN 2450II		13/11/2015	12,50%	2.492,00	352,47
Maquinària	(CUINA CO) TAULA CENTRAL 2000x900		13/11/2015	12,50%	794,06	112,31
Maquinària	(CUINA CO) TAULA CENTRAL 1500x900		13/11/2015	12,50%	653,40	92,42
Maquinària	(CUINA CO) CAMPANA SENSE PLENUM 1100X1100X40		13/11/2015	12,50%	929,28	131,44
Maquinària	(CUINA CO) CAMPANA CENTRAL AMB PLENUM 2500x2000x55		13/11/2015	12,50%	3.659,04	517,53
Maquinària	(CUINA CO) ARMARI DE REFRIGERACIÓ AGN		13/11/2015	12,50%	1.677,06	237,19
Maquinària	(CUINA CO) ARMARI DE REFRIGERACIÓ AGN		13/11/2015	12,50%	1.677,06	237,19
Maquinària	(CUINA CO) ARMARI DE REFRIGERACIÓ AGN		13/11/2015	12,50%	1.677,06	237,19
Maquinària	(CUINA CO) ARMARI DE REFRIGERACIÓ AGN		13/11/2015	12,50%	1.677,06	237,19
Maquinària	(CUINA CO) ARMARI DE REFRIGERACIÓ AGN		13/11/2015	12,50%	1.677,06	237,19
Maquinària	(CUINA CO) RENTAMANS DE PEU LP-54		13/11/2015	12,50%	285,86	40,42
Maquinària	(CUINA CO) KIT ESTANTERIA NÚM. 92		13/11/2015	12,50%	355,50	50,28
Maquinària	(CUINA CO) TAULA CENTRAL 1500x800		13/11/2015	12,50%	722,37	102,18
Maquinària	(CUINA CO) TAULA CENTRAL 1500x800		13/11/2015	12,50%	722,37	102,18
Maquinària	(CUINA CO) TAULA ENTRADA RENTAT CUBETA ESQUERRA		13/11/2015	12,50%	884,81	125,14
Maquinària	(CUINA CO) TAULA RODILLOS		13/11/2015	12,50%	1.020,94	144,40
Maquinària	(CUINA CO) RENTAPLATS CUPULA NHT8		13/11/2015	12,50%	3.988,46	564,12
Maquinària	(CUINA CO) FREGADERO AMB SOPORT		13/11/2015	12,50%	273,16	38,64
Maquinària	(CUINA CO) TAULA REFRIGERACIÓ GN1/1		13/11/2015	12,50%	2.107,22	298,04
Maquinària	(CUINA CO) CONTENIDOR DESPERDICIS		13/11/2015	12,50%	98,92	14,00
Maquinària	(CUINA CO) SISTEMA CONTRAINCENDIS CAMPANA CUINA		30/11/2015	12,50%	1.650,44	223,83
Maquinària	(MENJADOR CO) TAULA REFRIGERADA BMPP 2000II		13/11/2015	12,50%	1.534,50	217,03
Maquinària	(MENJADOR CO) FREGADERO CUB. DRET 1200X600		13/11/2015	12,50%	282,75	39,99
Maquinària	(MENJADOR CO) BASTIDOR I ESTATN PER A RENTAPLATS		13/11/2015	12,50%	201,75	28,53
Maquinària	(MENJADOR CO) MOBLE CAFETER MAC 1060		13/11/2015	12,50%	537,75	76,06
Maquinària	(MENJADOR CO) TAULA ESTANTERIA MAC 1060		13/11/2015	12,50%	409,50	57,92
Maquinària	(MENJADOR CO) REFREDADOR DE BOTELLES MOD: EB1500		13/11/2015	12,50%	744,75	105,34
Maquinària	(MENJADOR CO) TERMO DE LLET PTL 5		13/11/2015	12,50%	315,00	44,55
Maquinària	(MENJADOR CO) CUBITERA BAR LINE B7040AS		13/11/2015	12,50%	1.496,25	211,62
Maquinària	(MENJADOR CO) CAFETERA PEGASO		13/11/2015	12,50%	1.681,50	237,83
Maquinària	(MENJADOR CO) MOLINILLO DE CAFE MOD:K3		13/11/2015	12,50%	233,92	33,08
Maquinària	(MENJADOR CO) MOLINILLO DE CAFE MOD:K3		13/11/2015	12,50%	233,92	33,08
Maquinària	CORTACESPED HONDA HRX537HYE		15/4/2016	12,50%	1.248,35	110,85
Maquinària	CORTACESPED HONDA HRX537HYE		15/4/2016	12,50%	1.248,35	110,85
Maquinària	MOTOCULTOR HONDA FJ-500		15/4/2016	12,50%	1.118,81	99,35
Maquinària	DESBROZADORA HONDA UM526 3 RODES		15/4/2016	12,50%	1.130,58	100,39
Maquinària	FREGADORA (LJADORA SR 2185)		20/4/2016	12,50%	105,20	9,16
Maquinària	ANGLETADORA FEMI JOBLINE (TRONZADORA)		20/4/2016	12,50%	302,51	26,35
Maquinària	SERRA DE CALAR		31/5/2016	12,50%	118,52	8,66
Maquinària	TERMOMIX TM5 VAROMA		14/7/2016	12,50%	1.100,00	63,87
Maquinària	INSTAL·LACIÓ CUARTOS FREDS CUINA CENTRE OCUPACIONAL		28/6/2016	12,50%	6.908,10	438,83
Maquinària	(CUINA CO)TAULA PER XEF 2500X700X100 h		30/6/2016	12,50%	761,34	47,84
Maquinària	(CUINA CO) TAULA EN PARED 1200X700X850 h		30/6/2016	12,50%	882,45	55,45
Maquinària	(CUINA CO) TAULA EN PARED 1200X700X850 h		30/6/2016	12,50%	882,45	55,45
Maquinària	POWERMAXX SB TAL-ATO		30/6/2016	12,50%	222,64	13,99
Maquinària	PISTOLA DE BUFAR		14/12/2016	12,50%	193,61	1,12
Maquinària	MAQUINA DREMEL		14/12/2016	12,50%	136,29	0,79
Maquinària	(CUINA CO) FERMENTADORA EKL 864		17/10/2016	12,50%	1.057,24	27,08
Maquinària	(CUINA CO) TAPES PER A VITROCERÀMICA -2490x690 mm		1/7/2016	12,50%	553,70	34,61
Maquinària	(CUINA CO) TAPES PER A VITROCERÀMICA -1190x690 mm		1/7/2016	12,50%	285,50	17,84
Maquinària	(CUINA CO) TAPES PER A VITROCERÀMICA -1190x690 mm		1/7/2016	12,50%	285,50	17,84
Maquinària	(CUINA CO) SOPORT PER A ENCIMERA 2450x600x850 mm		1/7/2016	12,50%	415,27	25,95
Mobiliari	CARRO TV		13/6/2013	10,00%	779,24	276,68



TIPUS	CONCEPTE	CHECKING	COMPR A	%	IMPORT	AMORTITZACIO ACUMULADA
Mobillari	TAULA EXPO TV MARFIL 102X54X38	BALEAR	5/9/2014	10,00%	297,66	69,07
Mobillari	TAULA FISIOTERAPIA		31/3/1992	10,00%	111,23	111,23
Mobillari	MOBLE MELAMINA		4/5/1992	10,00%	82,18	82,18
Mobillari	MOBILIARI ADMINISTRACIÓ		28/5/1992	10,00%	2.615,66	2.615,66
Mobillari	CARRO LIMPIEZA ACERO INOX.		31/8/1993	10,00%	212,88	212,88
Mobillari	TAULETA VIDRE GOLETA		17/11/1995	10,00%	84,37	84,37
Mobillari	23 SILLAS OLIVA ARAN		17/11/1995	10,00%	698,06	698,06
Mobillari	TAULA TAQUÍGRAF		17/11/1995	10,00%	117,11	117,11
Mobillari	TAULA ORDINADOR RECTANG.		17/11/1995	10,00%	71,06	71,06
Mobillari	CUBETA ALA ARXIU		17/11/1995	10,00%	92,97	92,97
Mobillari	6 CADIRES ESCOLAR ADULTS		16/12/1995	10,00%	119,70	119,70
Mobillari	7 CADIRES ECOLAR 6/8		16/12/1995	10,00%	123,08	123,08
Mobillari	4 TAULES CESTA 6/8		16/12/1995	10,00%	128,49	128,49
Mobillari	6 TAULES CESTA ADULTS		16/12/1995	10,00%	198,82	198,82
Mobillari	4 TAULES MOD. RECTANG.		16/12/1995	10,00%	457,15	457,15
Mobillari	TAULA PROFESSOR		16/12/1995	10,00%	144,71	144,71
Mobillari	MOBILIARI V.T. PERE LLULL		15/4/1996	10,00%	4.407,17	4.407,17
Mobillari	MOBILIARI T.SOCIAL		5/11/1996	10,00%	661,91	661,91
Mobillari	4 TAULES ORDINADOR		16/12/1996	10,00%	266,18	266,18
Mobillari	ESTANTERIA COLGANTE		2/1/1997	10,00%	85,19	85,19
Mobillari	TAULA RODONA RENO 130		12/5/1997	10,00%	156,56	156,56
Mobillari	TAULES TALLER JARDINERIA		6/2/1998	10,00%	878,44	878,44
Mobillari	TAULA RODONA RENO 116		12/2/1998	10,00%	108,34	108,34
Mobillari	4 ARMARIS AP-200 ARENA		12/2/1998	10,00%	1.702,67	1.702,67
Mobillari	TAULES TALLER CERAMICA		8/5/1998	10,00%	833,12	833,12
Mobillari	MOBLE MELAMINA		13/5/1998	10,00%	82,27	82,27
Mobillari	4 CADIRES UNIP.CESTA ADULT		24/10/1998	10,00%	143,37	143,37
Mobillari	4 CADIRES ESCOLAR ADULT		24/10/1998	10,00%	92,65	92,65
Mobillari	1 TAULA UNIP. M-05		24/10/1998	10,00%	29,76	29,76
Mobillari	1 CADIRA ESCOLAR 6/8		24/10/1998	10,00%	19,27	19,27
Mobillari	3 TAULES MOD. RECTANG.		24/10/1998	10,00%	328,66	328,66
Mobillari	2 TAULES USOS MULTIPLES		24/10/1998	10,00%	205,58	205,58
Mobillari	CARRO GUIES T.CERAMICA		6/11/1998	10,00%	569,95	569,95
Mobillari	ESTANTERIA MOD. TRASERA		6/2/1999	10,00%	71,01	71,01
Mobillari	ESTANTERIA MOD. PUERTAS		6/2/1999	10,00%	85,54	85,54
Mobillari	FIGURA MUELLE CABALLO		14/4/1999	10,00%	515,21	515,21
Mobillari	FIGURA MUELLE CANGURO		14/4/1999	10,00%	515,21	515,21
Mobillari	3 TAULES MOD. QUADRADES		24/4/1999	10,00%	221,14	221,14
Mobillari	2 TAULES MOD. RECTANG.		24/4/1999	10,00%	219,10	219,10
Mobillari	ESTANTERIA MOD. PUERTAS		22/5/1999	10,00%	85,55	85,55
Mobillari	ESTANTERIA MOD. TRASERA		22/5/1999	10,00%	55,46	55,46
Mobillari	8 TAULES UNIP. CESTA ADULT.		22/5/1999	10,00%	286,73	286,73
Mobillari	8 CADIRES ESCOLAR ADULT		22/5/1999	10,00%	185,26	185,26
Mobillari	TAULA UNIPERSONAL M-05		22/5/1999	10,00%	29,75	29,75
Mobillari	CADIRA ESCOLAR 6/8		22/5/1999	10,00%	19,28	19,28
Mobillari	2 ESTANTERIES MOD.PUERTAS		22/5/1999	10,00%	216,40	216,40
Mobillari	6 ESTANTERIES MOD.TRASERA		25/9/1999	10,00%	426,05	426,05
Mobillari	8 MESA MODULAR CUADRADA		5/2/2000	10,00%	589,70	589,70
Mobillari	MESA MODULAR RECTANG.		5/2/2000	10,00%	109,55	109,55
Mobillari	MOBILIARI CUINA		10/7/2000	10,00%	2.249,67	2.249,67
Mobillari	MOBILIARI CUINA		10/7/2000	10,00%	2.678,11	2.678,11
Mobillari	7 CABEZALES DE 170 CM		1/10/2000	10,00%	677,57	677,57
Mobillari	6 CABEZALES DE 170 CM		1/10/2000	10,00%	580,78	580,78
Mobillari	1 CABEZAL DE 90 CM		1/10/2000	10,00%	93,08	93,08
Mobillari	2 CABEZAL DE 90 CM		1/10/2000	10,00%	186,16	186,16
Mobillari	8 COMODINS 60 CM		1/10/2000	10,00%	538,27	538,27
Mobillari	8 COMODINS 60 CM		1/10/2000	10,00%	538,27	538,27
Mobillari	TOCADOR 130CM BUC 4 CALAIXOS		1/10/2000	10,00%	130,67	130,67
Mobillari	TOCADOR 90 CM /2CALAIXOS		1/10/2000	10,00%	100,25	100,25
Mobillari	5 PENJADORS DE 3 POMS		1/10/2000	10,00%	122,80	122,80
Mobillari	5 PENJADORS DE 3 POMS		1/10/2000	10,00%	122,80	122,80
Mobillari	ARMARI VIST DE 80 CM		1/10/2000	10,00%	278,64	278,64
Mobillari	TAULA MENJADOR 230x110		1/10/2000	10,00%	399,25	399,25
Mobillari	TAULA MENJADOR 230x110		1/10/2000	10,00%	399,25	399,25
Mobillari	APARADOR DE 150 CM		1/10/2000	10,00%	244,00	244,00
Mobillari	6 SILLON ASIEN+RESP.TAPIZADO		1/10/2000	10,00%	606,75	606,75
Mobillari	10 CADIRES CARABELA		1/10/2000	10,00%	611,35	611,35
Mobillari	10 CADIRES CARABELA C43		1/10/2000	10,00%	611,77	611,77
Mobillari	TAULA CORMORAN 80x80 CM		1/10/2000	10,00%	121,70	121,70
Mobillari	TAULA CORMORAN 80x80 CM		1/10/2000	10,00%	121,70	121,70



TIPIUS	CONCEPTE	CHECKING BALEAR	COMPR A	%	IMPORT	AMORTITZAGIO ACUMULADA
Mobiliari	APARADOR CUBERTERO 135CM		1/10/2000	10,00%	293,67	293,67
Mobiliari	5 CADIRES IRIS TAPISSADES		1/10/2000	10,00%	219,44	219,44
Mobiliari	5 CADIRES IRIS TAPISSADES		1/10/2000	10,00%	219,44	219,44
Mobiliari	TAULA NORD C. CIRERER		1/10/2000	10,00%	275,38	275,38
Mobiliari	10 CADIRES NORD C. CIRERER		1/10/2000	10,00%	739,00	739,00
Mobiliari	TAULA LLIBRE 90 x40		1/10/2000	10,00%	118,52	118,52
Mobiliari	SOFA 3PL/ NAPOLES		16/10/2000	10,00%	313,73	313,73
Mobiliari	ARMARI COLOR MOSTRA		10/11/2000	10,00%	162,27	162,27
Mobiliari	ARMARI COLOR MOSTRA		10/11/2000	10,00%	162,27	162,27
Mobiliari	BUTACA		20/11/2000	10,00%	181,27	181,27
Mobiliari	BUTACA		20/11/2000	10,00%	181,27	181,27
Mobiliari	SILLON TERRAZA		23/11/2000	10,00%	38,95	38,95
Mobiliari	MOBILIARI BANY		30/11/2000	10,00%	528,52	528,52
Mobiliari	MOBILIARI BANY		30/11/2000	10,00%	495,05	495,05
Mobiliari	TAULA MOD.RECTANGULAR		20/1/2001	10,00%	83,58	83,58
Mobiliari	TAULA MOD.RECTANGULAR		20/1/2001	10,00%	102,65	102,65
Mobiliari	ESTANTERIA MOD.PORTES		20/1/2001	10,00%	108,33	108,33
Mobiliari	ESTANTERIA MOD.TRASERA		20/1/2001	10,00%	71,01	71,01
Mobiliari	ESTANTERIA MOD.PORTES		20/1/2001	10,00%	108,33	108,33
Mobiliari	ESTANTERIA MOD.PORTES		20/1/2001	10,00%	108,33	108,33
Mobiliari	ESTANTERIA MOD.TRASERA		20/1/2001	10,00%	71,01	71,01
Mobiliari	ESTANTERIA MOD.TRASERA		20/1/2001	10,00%	71,01	71,01
Mobiliari	ESTANTERIA MOD.TRASERA		20/1/2001	10,00%	71,01	71,01
Mobiliari	MOBLE TV ESCOLA		6/2/2001	10,00%	230,07	230,07
Mobiliari	ARXIVADOR 4 CAL. ARENA		27/6/2001	10,00%	252,41	252,41
Mobiliari	ARXIVADOR 4 CAL. ARENA		28/6/2001	10,00%	252,41	252,41
Mobiliari	ARMARI PORTES BATENT		21/7/2001	10,00%	127,34	127,34
Mobiliari	ESTANTERIA TANCADA 1 C.		21/7/2001	10,00%	90,01	90,01
Mobiliari	ESTANTERIA TANCADA 1 C.		21/7/2001	10,00%	90,01	90,01
Mobiliari	ARMARI MOBIL GAVETES		21/7/2001	10,00%	159,80	159,80
Mobiliari	TAULA PROFESSOR		21/7/2001	10,00%	178,06	178,06
Mobiliari	TAULA LECTURA C.VERD		21/7/2001	10,00%	102,19	102,19
Mobiliari	TAULA LECTURA C.VERD		21/7/2001	10,00%	102,19	102,19
Mobiliari	TAULA LECTURA C.VERD		21/7/2001	10,00%	102,19	102,19
Mobiliari	TAULA PROFESSOR		21/7/2001	10,00%	178,06	178,06
Mobiliari	ARMARI PORTES BATENT		27/10/2001	10,00%	100,62	100,62
Mobiliari	ARMARI PORTES BATENT		27/10/2001	10,00%	100,62	100,62
Mobiliari	ARMARI PORTES BATENT		27/10/2001	10,00%	100,62	100,62
Mobiliari	ARMARI PORTES BATENT		27/10/2001	10,00%	100,62	100,62
Mobiliari	ARMARI PORTES BATENT		27/10/2001	10,00%	100,62	100,62
Mobiliari	15 ESTANTERIES TANCADA		27/10/2001	10,00%	961,65	961,65
Mobiliari	TAULA UNIP. 60*50		27/10/2001	10,00%	32,46	32,46
Mobiliari	TAULA UNIP. 60*50		27/10/2001	10,00%	32,46	32,46
Mobiliari	TAULA UNIP. 60*50		27/10/2001	10,00%	32,46	32,46
Mobiliari	TAULA UNIP. 60*51		27/10/2001	10,00%	32,46	32,46
Mobiliari	CADIRA ESCOLAR ADULT		27/10/2001	10,00%	25,97	25,97
Mobiliari	CADIRA ESCOLAR ADULT		27/10/2001	10,00%	25,97	25,97
Mobiliari	CADIRA ESCOLAR ADULT		27/10/2001	10,00%	25,97	25,97
Mobiliari	CADIRA ESCOLAR ADULT		27/10/2001	10,00%	25,97	25,97
Mobiliari	3 CADIRES SENA ARAN 410		27/11/2001	10,00%	320,33	320,33
Mobiliari	MODUL PORTES FUSTA		30/9/2002	10,00%	109,82	109,82
Mobiliari	MODUL PORTES FUSTA		30/9/2002	10,00%	109,82	109,82
Mobiliari	MODUL PORTES FUSTA		30/9/2002	10,00%	109,82	109,82
Mobiliari	MODUL PORTES FUSTA		30/9/2002	10,00%	109,82	109,82
Mobiliari	MODUL PORTES FUSTA		30/9/2002	10,00%	109,82	109,82
Mobiliari	MODUL PORTES FUSTA		30/9/2002	10,00%	109,82	109,82
Mobiliari	MODUL BAIXA PORTES FUSTA		30/9/2002	10,00%	88,26	88,26
Mobiliari	TAULA MOD.RECTANGULAR DESMONTABLE		30/9/2002	10,00%	103,72	103,72
Mobiliari	ARXIVADOR 4 CALAIXOS ARENA		22/11/2002	10,00%	242,47	242,47
Mobiliari	TAULA ADMINIS.DESMONTABLE		20/1/2003	10,00%	156,93	156,93
Mobiliari	BUC 3 CALAIXOS AMB RODES		20/1/2003	10,00%	111,61	111,61
Mobiliari	TAULA AUXILIAR DESMONTABLE		20/1/2003	10,00%	106,48	106,48
Mobiliari	ARMARI SEBRA		30/1/2003	10,00%	235,48	235,48
Mobiliari	ENCASELLAT MELAMINA BLANC		10/2/2003	10,00%	250,98	250,98
Mobiliari	ENCASELLAT MELAMINA BLANC		10/2/2003	10,00%	250,98	250,98
Mobiliari	CADIRA LIFT BB AVENTURER		12/3/2003	10,00%	142,56	142,56
Mobiliari	ARMARI MINIMAT (SERVIDOR)		18/10/2003	10,00%	99,33	99,33
Mobiliari	BUC 3 CALAIXOS AMB RODES		20/10/2003	10,00%	127,60	127,60
Mobiliari	CADIRA FIXA GORKA-T 351/P		6/11/2003	10,00%	127,37	127,37
Mobiliari	CADIRA FIXA GORKA-T 351/P		6/11/2003	10,00%	127,37	127,37



TIPUS	CONCEPTE	CHECKING BALEAR	COMPR A	%	IMPORT	AMORTITZACIÓ ACUMULADA
Mobiliari	CADIRA FIXA GORKA-T 351/P		6/11/2003	10,00%	127,37	127,37
Mobiliari	CADIRA FIXA GORKA-T 351/P		6/11/2003	10,00%	127,37	127,37
Mobiliari	CADIRA FIXA GORKA-T 351/P		6/11/2003	10,00%	127,37	127,37
Mobiliari	CADIRA FIXA GORKA-T 351/P		6/11/2003	10,00%	127,37	127,37
Mobiliari	TAULA T-2 180X120 MAPLE		6/11/2003	10,00%	697,39	697,39
Mobiliari	TAULA T-2 180X120 MAPLE		6/11/2003	10,00%	697,39	697,39
Mobiliari	TAULA T-2 180X120 ARENA		6/11/2003	10,00%	697,39	697,39
Mobiliari	TAULA T-2 160X120 ARENA		6/11/2003	10,00%	473,98	473,98
Mobiliari	ARMARI 80X165 W53800 MAPLE		6/11/2003	10,00%	375,84	375,84
Mobiliari	EXTENSIO LATERAL REUNIONS MAPLE		6/11/2003	10,00%	328,85	328,85
Mobiliari	ESTANTERIA TANCADA A UNA CARA		10/11/2003	10,00%	86,71	86,71
Mobiliari	ESTANTERIA TANCADA A UNA CARA		10/11/2003	10,00%	86,71	86,71
Mobiliari	ESTANTERIA TANCADA A UNA CARA		10/11/2003	10,00%	86,71	86,71
Mobiliari	ESTANTERIA TANCADA A UNA CARA		10/11/2003	10,00%	86,71	86,71
Mobiliari	ESTANTERIA TANCADA A UNA CARA		10/11/2003	10,00%	86,71	86,71
Mobiliari	ESTANTERIA TANCADA A UNA CARA		10/11/2003	10,00%	86,71	86,71
Mobiliari	ESTANTERIA TANCADA A UNA CARA		10/11/2003	10,00%	86,71	86,71
Mobiliari	ESTANTERIA TANCADA A UNA CARA		10/11/2003	10,00%	86,71	86,71
Mobiliari	ESTANTERIA TANCADA A UNA CARA		10/11/2003	10,00%	86,71	86,71
Mobiliari	ESTANTERIA TANCADA A UNA CARA		10/11/2003	10,00%	86,71	86,71
Mobiliari	ARMARI PORTES BATENTS		10/11/2003	10,00%	125,20	125,20
Mobiliari	ARMARI PORTES BATENTS		10/11/2003	10,00%	125,20	125,20
Mobiliari	ARMARI PORTES BATENTS		10/11/2003	10,00%	125,20	125,20
Mobiliari	ARMARI PORTES BATENTS		10/11/2003	10,00%	125,20	125,20
Mobiliari	ARMARI PORTES BATENTS		10/11/2003	10,00%	125,20	125,20
Mobiliari	ARMARI PORTES BATENTS		10/11/2003	10,00%	125,20	125,20
Mobiliari	ARMARI PORTES BATENTS		10/11/2003	10,00%	125,20	125,20
Mobiliari	ARMARI PORTES BATENTS		10/11/2003	10,00%	125,20	125,20
Mobiliari	ARMARI PORTES BATENTS		10/11/2003	10,00%	125,20	125,20
Mobiliari	ARMARI PORTES BATENTS		10/11/2003	10,00%	125,20	125,20
Mobiliari	ARMARI PORTES BATENTS		10/11/2003	10,00%	125,20	125,20
Mobiliari	ARMARI PORTES BATENTS		10/11/2003	10,00%	125,20	125,20
Mobiliari	ARMARI PORTES BATENTS		10/11/2003	10,00%	125,20	125,20
Mobiliari	ARMARI PORTES BATENTS		10/11/2003	10,00%	125,20	125,20
Mobiliari	ARMARI PORTES BATENTS		10/11/2003	10,00%	125,20	125,20
Mobiliari	ARMARI PORTES BATENTS		10/11/2003	10,00%	125,20	125,20
Mobiliari	ARMARI PORTES BATENTS		10/11/2003	10,00%	125,20	125,20
Mobiliari	ARMARI PORTES BATENTS		10/11/2003	10,00%	125,20	125,20
Mobiliari	ARMARI PORTES BATENTS		10/11/2003	10,00%	125,20	125,20
Mobiliari	ARMARI PORTES BATENTS		10/11/2003	10,00%	125,20	125,20
Mobiliari	ARMARI PORTES BATENTS		10/11/2003	10,00%	125,20	125,20
Mobiliari	ARMARI MOVIL AMB GAVETES		10/11/2003	10,00%	164,11	164,11
Mobiliari	TAULA MODULAR RECTANGULAR DESMONTABLE		10/11/2003	10,00%	128,19	128,19
Mobiliari	TAULA MODULAR RECTANGULAR DESMONTABLE		10/11/2003	10,00%	128,19	128,19
Mobiliari	ESTANTS ARMARI VT2		26/11/2003	10,00%	75,17	75,17
Mobiliari	ARMARI GRIS 120 X 198H		10/12/2003	10,00%	467,71	467,71
Mobiliari	ARMARI MAPLE 80 X 165H		10/12/2003	10,00%	383,15	383,15
Mobiliari	CADIRA GIR.LAIDA 701811 TAP.ARAN 200		12/12/2003	10,00%	152,42	152,42
Mobiliari	MIRALL ATENCIO PRECOÇ		18/12/2003	10,00%	372,17	372,17
Mobiliari	MIRALL ATENCIO PRECOÇ		18/12/2003	10,00%	234,70	234,70
Mobiliari	MODUL FUSTA AMB PORTES		10/5/2004	10,00%	138,78	138,78
Mobiliari	CONJUNT SOFA 3+ 2 MODEL ATENAS		17/9/2004	10,00%	417,60	417,60
Mobiliari	CARRO NETEJA C/BOLS VINIL		20/10/2004	10,00%	210,89	210,89
Mobiliari	CARRO NETEJA BLAU 617302		20/10/2004	10,00%	243,37	243,37
Mobiliari	TAULA CUINA INOX.		12/11/2004	10,00%	724,82	724,82
Mobiliari	TAULA CUINA INOX.		12/11/2004	10,00%	724,82	724,82
Mobiliari	TAULA CUINA INOX. FRANKE		10/12/2004	10,00%	509,24	509,24
Mobiliari	SINFONIER 80 CM NOGUER		17/12/2004	10,00%	120,00	120,00
Mobiliari	9 CADIRES SINGLE ARAN		18/2/2005	10,00%	398,70	398,70
Mobiliari	CADIRA FIXA GORKA-T 351/P		17/3/2005	10,00%	135,94	135,94
Mobiliari	CADIRA FIXA GORKA-T 351/P		17/3/2005	10,00%	135,94	135,94
Mobiliari	CADIRA FIXA GORKA-T 351/P		17/3/2005	10,00%	135,94	135,94
Mobiliari	CADIRA FIXA GORKA-T 351/P		17/3/2005	10,00%	135,94	135,94
Mobiliari	CADIRA FIXA GORKA-T 351/P		17/3/2005	10,00%	135,94	135,94
Mobiliari	MIRALL AULA 4		31/3/2005	10,00%	114,26	114,26
Mobiliari	CADIRA ERGOS NEGRA T87		18/4/2005	10,00%	142,68	142,68
Mobiliari	CADIRA MANAG.120NEGRE T87		18/4/2005	10,00%	169,36	169,36
Mobiliari	CADIRA MANAG.120NEGRE T87		18/4/2005	10,00%	169,36	169,36
Mobiliari	CADIRA ERGOS NEGRA T/83		18/4/2005	10,00%	175,16	175,16
Mobiliari	CADIRA ERGOS NEGRA T/83		18/4/2005	10,00%	175,16	175,16
Mobiliari	BALANCI		19/10/2005	10,00%	75,00	75,00
Mobiliari	MIRALL BANY NINES		25/10/2005	10,00%	68,63	68,63
Mobiliari	MIRALL BANY NINS		25/10/2005	10,00%	68,62	68,62
Mobiliari	VITRINA EXPOSITORA		7/12/2005	10,00%	468,01	468,01
Mobiliari	MOBLE PICA		29/3/2006	10,00%	130,73	130,73
Mobiliari	CADIRA DELTA CROMADA		26/6/2006	10,00%	64,67	64,67



TIPUS	CONCEPTE	CHECKING BALEAR	COMPR A	%	IMPORT	AMORTITZACIO ACUMULADA
Mobiliari	TAQUILLA ESTANTERIA 4 EST		30/7/2008	10,00%	79,95	67,32
Mobiliari	TAQUILLA ESTANTERIA		30/7/2008	10,00%	64,95	54,69
Mobiliari	ARMARI BANYO / ANEBODA		5/8/2008	10,00%	65,00	54,63
Mobiliari	ARMARI PRODUCTES DE NETEJA		8/10/2008	10,00%	100,00	82,30
Mobiliari	ARXIVADOR CARPETER ORGANITEC		3/12/2008	10,00%	62,06	50,12
Mobiliari	ARXIVADOR CARPETER ORGANITEC		3/12/2008	10,00%	62,06	50,12
Mobiliari	ARXIVADOR CARPETER ORGANITEC		3/12/2008	10,00%	62,06	50,12
Mobiliari	ARXIVADOR CARPETER ORGANITEC		3/12/2008	10,00%	62,06	50,12
Mobiliari	ARMARI AMB CLAU PER NETEJA		4/12/2008	10,00%	199,95	161,44
Mobiliari	ARXIVADOR A-44 / GRIS		5/12/2008	10,00%	333,90	269,49
Mobiliari	ARXIVADOR A-44 / GRIS		5/12/2008	10,00%	333,91	269,50
Mobiliari	ARXIVADOR A-33/ GRIS		5/12/2008	10,00%	292,03	235,69
Mobiliari	TAULA UNIPERSONAL ADULT		16/12/2008	10,00%	51,47	41,39
Mobiliari	TAULA ESCOLAR ADULTS		16/12/2008	10,00%	54,79	44,05
Mobiliari	TAULA ESCOLAR ADULTS		16/12/2008	10,00%	54,79	44,05
Mobiliari	TAULA ESCOLAR ADULTS		16/12/2008	10,00%	54,79	44,05
Mobiliari	TAULA ESCOLAR ADULTS		16/12/2008	10,00%	54,79	44,05
Mobiliari	TAULA ESCOLAR ADULTS		16/12/2008	10,00%	54,79	44,05
Mobiliari	CADIRA ESCOLAR ADULT		16/12/2008	10,00%	51,72	41,59
Mobiliari	CADIRA ESCOLAR ADULT		16/12/2008	10,00%	51,72	41,59
Mobiliari	CADIRA ESCOLAR ADULT		16/12/2008	10,00%	51,72	41,59
Mobiliari	CADIRA ESCOLAR ADULT		16/12/2008	10,00%	51,72	41,59
Mobiliari	CADIRA ESCOLAR ADULT		16/12/2008	10,00%	51,72	41,59
Mobiliari	TAULA PROFESSOR		16/12/2008	10,00%	209,77	168,68
Mobiliari	TAULA UNIPERSONAL ADULT		17/12/2008	10,00%	51,47	41,39
Mobiliari	TAULA UNIPERSONAL ADULT		18/12/2008	10,00%	51,47	41,39
Mobiliari	TAULA UNIPERSONAL ADULT		19/12/2008	10,00%	51,47	41,39
Mobiliari	CADIRA ESCOLAR ADULT		20/12/2008	10,00%	48,41	38,93
Mobiliari	CADIRA ESCOLAR ADULT		21/12/2008	10,00%	48,41	38,93
Mobiliari	CADIRA ESCOLAR ADULT		22/12/2008	10,00%	48,41	38,93
Mobiliari	CADIRA ESCOLAR ADULT		23/12/2008	10,00%	48,41	38,93
Mobiliari	MIRALL ATENCIO PRIMERENCA		31/12/2008	10,00%	405,25	324,20
Mobiliari	BUTACA		27/1/2009	10,00%	27,00	21,40
Mobiliari	MOBLES CUINA RESIDENCIA APROSCOM		2/2/2009	10,00%	12.112,95	9.580,85
Mobiliari	MOBLES DORMITORIS RESIDENCIA APROSCOM		2/2/2009	10,00%	65.907,58	52.130,19
Mobiliari	MOBLES RESIDENCIA		2/2/2009	10,00%	83.047,46	65.687,13
Mobiliari	CADIRA ERGOS 9200T87		3/2/2009	10,00%	116,93	92,45
Mobiliari	CADIRA ERGOS 9200T87		3/2/2009	10,00%	116,93	92,45
Mobiliari	CADIRA ERGOS 9200T87		3/2/2009	10,00%	116,93	92,45
Mobiliari	CADIRA ERGOS 9200T87		3/2/2009	10,00%	116,93	92,45
Mobiliari	CADIRA ERGOS 9200T87		3/2/2009	10,00%	116,92	92,44
Mobiliari	VITRINA SURO VIDRE 100x120		23/2/2009	10,00%	331,01	259,91
Mobiliari	MOBILIARI RESIDENCIA APROSCOM		10/3/2009	10,00%	5.804,73	4.534,05
Mobiliari	TAULA TANCADA BUGADERIA RESIDENCIA		17/3/2009	10,00%	1.340,03	1.044,12
Mobiliari	LLIBRERIA 149X149 EXPEDIT		25/3/2009	10,00%	115,00	89,35
Mobiliari	CADIRA SPACIO PISTATXO		25/3/2009	10,00%	57,94	45,02
Mobiliari	CADIRA SPACIO PISTATXO		25/3/2009	10,00%	57,94	45,02
Mobiliari	CADIRA SPACIO PISTATXO		25/3/2009	10,00%	57,94	45,02
Mobiliari	CADIRA SPACIO PISTATXO		25/3/2009	10,00%	57,94	45,02
Mobiliari	CADIRA SPACIO PISTATXO		25/3/2009	10,00%	57,94	45,02
Mobiliari	CADIRA SPACIO PISTATXO		25/3/2009	10,00%	57,94	45,02
Mobiliari	CADIRA ERGOS 9200T83		25/3/2009	10,00%	140,94	109,51
Mobiliari	CADIRA ERGOS 9200T83		25/3/2009	10,00%	140,94	109,51
Mobiliari	CADIRA ERGOS 9200T83		25/3/2009	10,00%	140,94	109,51
Mobiliari	TAULA ZETA Z2600 BLANCA		25/3/2009	10,00%	300,67	233,62
Mobiliari	TAULA ZETA Z2600 BLANCA		25/3/2009	10,00%	300,67	233,62
Mobiliari	TAULA ZETA Z2600 BLANCA		25/3/2009	10,00%	300,67	233,62
Mobiliari	BUCK J173200 2 CALAIXOS		25/3/2009	10,00%	172,71	134,20
Mobiliari	BUCK J173200 2 CALAIXOS		25/3/2009	10,00%	172,70	134,19
Mobiliari	CADIRA ERGOS 9200T87 BLAU		23/4/2009	10,00%	140,94	108,39
Mobiliari	TAULA ZETA Z31300 BLANC		23/4/2009	10,00%	197,32	151,74
Mobiliari	TAULA ZETA Z31300 BLANC		23/4/2009	10,00%	197,32	151,74
Mobiliari	BUCK J173200 ALUM-BLANC (3 CALAIXOS)		23/4/2009	10,00%	149,29	114,81
Mobiliari	BUCK J173200 ALUM-BLANC (3 CALAIXOS)		23/4/2009	10,00%	149,29	114,81
Mobiliari	CADIRA SPACIO TARONJA 4214T81		21/7/2009	10,00%	93,67	69,75
Mobiliari	CADIRA SPACIO TARONJA 4214T81		21/7/2009	10,00%	93,67	69,75
Mobiliari	SABATER		30/7/2009	10,00%	130,00	96,48
Mobiliari	ARMARI A164200 ALUM-BLANC		15/9/2009	10,00%	329,50	240,31
Mobiliari	TAMBURET GIRATORI RF ES17		16/10/2009	10,00%	134,83	97,19
Mobiliari	TAMBURET GIRATORI RF ES17		16/10/2009	10,00%	134,83	97,19
Mobiliari	TAMBURET GIRATORI RF ES17		16/10/2009	10,00%	134,83	97,19
Mobiliari	TAMBURET GIRATORI RF ES17		16/10/2009	10,00%	134,83	97,19
Mobiliari	TAMBURET GIRATORI RF ES17		16/10/2009	10,00%	134,83	97,19
Mobiliari	TAMBURET GIRATORI RF ES17		16/10/2009	10,00%	134,83	97,19
Mobiliari	TAMBURET GIRATORI RF ES17		16/10/2009	10,00%	134,83	97,19
Mobiliari	TAMBURET GIRATORI RF ES17		16/10/2009	10,00%	134,83	97,19
Mobiliari	TAMBURET GIRATORI RF ES17		16/10/2009	10,00%	134,83	97,19
Mobiliari	TAMBURET GIRATORI RF ES17		16/10/2009	10,00%	134,83	97,19



TIPUS	CONCEPTE	CHECKING	COMPR A	%	IMPORT	AMORTITZACIO ACUMULADA
Mobiliari	TAMBURET GIRATORI RF ES17	B A L E A R I J	16/10/2009	10,00%	134,83	97,19
Mobiliari	TAMBURET GIRATORI RF ES17		16/10/2009	10,00%	134,83	97,19
Mobiliari	TAMBURET GIRATORI RF ES17		16/10/2009	10,00%	134,83	97,19
Mobiliari	TAMBURET GIRATORI RF ES17		16/10/2009	10,00%	134,83	97,19
Mobiliari	TAMBURET GIRATORI RF ES17		16/10/2009	10,00%	134,83	97,19
Mobiliari	TAMBURET GIRATORI RF ES17		16/10/2009	10,00%	134,83	97,19
Mobiliari	TAMBURET GIRATORI RF ES17		16/10/2009	10,00%	134,83	97,19
Mobiliari	TAMBURET GIRATORI RF ES17		16/10/2009	10,00%	134,83	97,19
Mobiliari	TAMBURET GIRATORI RF ES17		16/10/2009	10,00%	134,83	97,19
Mobiliari	TAMBURET GIRATORI RF ES17		16/10/2009	10,00%	134,83	97,19
Mobiliari	TAULA 200X100X100 DAMUNT FORMICA		27/10/2009	10,00%	226,20	162,37
Mobiliari	TAULA 200X100X100 DAMUNT FORMICA		27/10/2009	10,00%	226,20	162,37
Mobiliari	TAULA 200X100X100 DAMUNT FORMICA		27/10/2009	10,00%	226,20	162,37
Mobiliari	TAULA 200X100X85 DAMUNT IMPERMEABLE		27/10/2009	10,00%	226,20	162,37
Mobiliari	SOFA 213X95X85 / CO		28/10/2009	10,00%	835,48	599,49
Mobiliari	SOFA 213X95X85 / CO		28/10/2009	10,00%	835,48	599,49
Mobiliari	SOFA 213X95X85 / CO		28/10/2009	10,00%	835,48	599,49
Mobiliari	SOFA 213X95X85 / CO		28/10/2009	10,00%	835,48	599,49
Mobiliari	SOFA 213X95X85 / CO		28/10/2009	10,00%	835,48	599,49
Mobiliari	SOFA 213X95X85 / CO		28/10/2009	10,00%	835,47	599,48
Mobiliari	MOBLE ARMARI 12 CASELLES AMB CLAU		29/10/2009	10,00%	381,23	273,44
Mobiliari	MOBLE ARMARI 12 CASELLES AMB CLAU		29/10/2009	10,00%	381,23	273,44
Mobiliari	CALAIXERA MOVIL AUXILIAR		29/10/2009	10,00%	214,60	153,92
Mobiliari	ARMARI PORTES ALUMINI AMB CLAU		29/10/2009	10,00%	273,58	196,23
Mobiliari	ARMARI PORTES ALUMINI AMB CLAU		29/10/2009	10,00%	273,58	196,23
Mobiliari	ARMARI PORTES ALUMINI AMB CLAU		29/10/2009	10,00%	273,58	196,23
Mobiliari	ESTANTERIA STYLO 5B KIT-CLOSET		10/12/2009	10,00%	59,95	42,31
Mobiliari	ESTANTERIA STYLO 5B KIT-CLOSET		10/12/2009	10,00%	59,95	42,31
Mobiliari	ESTANTERIA STYLO 5B KIT-CLOSET		10/12/2009	10,00%	59,95	42,31
Mobiliari	ESTANTERIA SIMON 4 B SR		10/12/2009	10,00%	13,95	9,85
Mobiliari	TAULA DYNAMIC REF K667100		17/2/2010	10,00%	304,70	209,28
Mobiliari	CADIRA IDONIA SERIE 100		17/2/2010	10,00%	210,48	144,57
Mobiliari	ARXIVADOR A33 GRIS 7035		22/2/2010	10,00%	306,36	210,01
Mobiliari	ESTANTERIA STYLO 5B KIT-CLOSET		23/3/2010	10,00%	69,95	47,39
Mobiliari	ESTANTERIA STYLO 5B KIT-CLOSET		23/3/2010	10,00%	69,95	47,39
Mobiliari	VITRINA EXTRAPLANA A4		25/3/2010	10,00%	142,84	96,70
Mobiliari	RAMPA 7METRES TEATRE NEGRE		19/4/2010	10,00%	232,00	155,47
Mobiliari	CADIRA ERGOS 9240T87 / BRASSOS		17/5/2010	10,00%	191,75	127,03
Mobiliari	ARMARI SABATER COLOR AMETLLER		2/7/2010	10,00%	130,00	84,48
Mobiliari	CADIRA SPACIO 410215 PISTATXO		2/9/2010	10,00%	60,53	38,31
Mobiliari	CADIRA SPACIO 410215 PISTATXO		2/9/2010	10,00%	60,53	38,31
Mobiliari	CADIRA SPACIO 410215 PISTATXO		2/9/2010	10,00%	60,53	38,31
Mobiliari	CADIRA SPACIO 410215 PISTATXO		2/9/2010	10,00%	60,53	38,31
Mobiliari	CADIRA SPACIO 410215 PISTATXO		2/9/2010	10,00%	60,53	38,31
Mobiliari	CADIRA SPACIO 410215 PISTATXO		2/9/2010	10,00%	60,53	38,31
Mobiliari	CADIRA SPACIO 410215 PISTATXO		2/9/2010	10,00%	60,53	38,31
Mobiliari	CADIRA SPACIO 410215 PISTATXO		2/9/2010	10,00%	60,53	38,31
Mobiliari	CADIRA SPACIO 410215 PISTATXO		2/9/2010	10,00%	60,53	38,31
Mobiliari	CADIRA SPACIO 410215 PISTATXO		2/9/2010	10,00%	60,53	38,31
Mobiliari	CADIRA SPACIO 410215 PISTATXO		2/9/2010	10,00%	60,53	38,31
Mobiliari	CADIRA ERGOS 9200T83 / SENSE BRASSOS / GRANATE		2/9/2010	10,00%	150,80	95,44
Mobiliari	CADIRA ERGOS 9200T83 / SENSE BRASSOS / GRANATE		2/9/2010	10,00%	150,80	95,44
Mobiliari	ARMARI A154200 ALUM-BLANC / AMB PORTES		2/9/2010	10,00%	276,17	174,78
Mobiliari	CADIRA ERGOS 9200T80/ SENSE BRASSOS/PISTATXO		20/9/2010	10,00%	150,80	94,69
Mobiliari	CADIRA ERGOS 9200T80/ SENSE BRASSOS/PISTATXO		20/9/2010	10,00%	150,80	94,69
Mobiliari	CADIRA ERGOS 9200T80/ SENSE BRASSOS/PISTATXO		20/9/2010	10,00%	150,80	94,69
Mobiliari	CALAIXERA / BUCK J43314 TARONJA / ARXIVADOR		20/9/2010	10,00%	236,83	148,72
Mobiliari	CALAIXERA / BUCK J43314 TARONJA / ARXIVADOR		20/9/2010	10,00%	236,83	148,72
Mobiliari	CALAIXERA / BUCK J43214 TARONJA / 3 CALAIXOS		20/9/2010	10,00%	248,51	156,05
Mobiliari	CALAIXERA / BUCK J43205 BLAVA / 3 CALAIXOS		20/9/2010	10,00%	248,51	156,05
Mobiliari	CALAIXERA / BUCK J43305 BLAVA / ARXIVADOR		20/9/2010	10,00%	236,83	148,72
Mobiliari	CADIRA ERGOS MOD.9240 T87		29/9/2010	10,00%	184,79	115,58
Mobiliari	CADIRA ERGOS MOD.9240 T87		29/9/2010	10,00%	184,79	115,58
Mobiliari	CADIRA ESPACIO 411214 TARONJA		26/10/2010	10,00%	69,03	42,67
Mobiliari	CADIRA ESPACIO 411214 TARONJA		26/10/2010	10,00%	69,03	42,67
Mobiliari	BALANCI (RE)		10/11/2010	10,00%	95,00	58,33
Mobiliari	ESTANTS ARXIU LOCAL		17/11/2010	10,00%	958,75	586,81
Mobiliari	ARXIVADOR GRIS A-33		15/12/2010	10,00%	295,24	178,43
Mobiliari	PISSARRA BLANCA MAGNETICA		27/12/2010	10,00%	81,70	49,11
Mobiliari	PISSARRA BLANCA MAGNETICA		27/12/2010	10,00%	81,70	49,11
Mobiliari	PISSARRA BLANCA MAGNETICA		27/12/2010	10,00%	81,70	49,11
Mobiliari	ARMARI SABATER IROKE		21/1/2011	10,00%	118,00	81,92
Mobiliari	ARMARI SABATER IROKE		21/1/2011	10,00%	118,00	81,92
Mobiliari	ARMARI SABATER IROKE		11/2/2011	10,00%	118,00	81,24
Mobiliari	ARMARI SABATER IROKE		11/2/2011	10,00%	118,00	81,24
Mobiliari	ESTANTERIES ARMARI RAC		28/3/2011	10,00%	575,25	331,44
Mobiliari	CADIRA MOD ES-17 / CO		6/4/2011	10,00%	156,10	89,55
Mobiliari	CADIRA MOD ES-17 / CO		6/4/2011	10,00%	156,10	89,55



TIPUS	CONCEPTE	CHECKING	COMPR A	%	IMPOST	AMORTITZACIO ACUMULADA
Mobiliari	BANC EUROPE FUSTA GUINEA 2M	B A L E A R	13/5/2011	10,00%	337,62	190,27
Mobiliari	PAPERERA TOSCANA 60L		13/5/2011	10,00%	119,55	67,38
Mobiliari	PAPERERA TOSCANA 60L		13/5/2011	10,00%	119,55	67,38
Mobiliari	ARMARI PORTES 9006 G.PLATA AB20100		23/5/2011	10,00%	190,10	106,61
Mobiliari	ESTANTERIA NETEJA		31/8/2011	10,00%	158,30	84,44
Mobiliari	SABATER		26/3/2012	10,00%	98,00	46,70
Mobiliari	MANIVELA ROTATIVA CIRCUIT RE		31/5/2012	10,00%	1.106,55	507,32
Mobiliari	PLAT GIRATORI CIRCUIT RE		31/5/2012	10,00%	1.263,48	579,27
Mobiliari	ZIG ZAG CIRCUIT RE		31/5/2012	10,00%	928,95	425,90
Mobiliari	CADIRA AMB PEDAL CIRCUIT RE		31/5/2012	10,00%	787,95	361,25
Mobiliari	TAULA FUSTA NATURA CIRCUIT RE		28/6/2012	10,00%	207,49	95,13
Mobiliari	TAULA FUSTA NATURA CIRCUIT RE		28/6/2012	10,00%	207,49	95,13
Mobiliari	BANC FUSTA MOD.NATURA CIRCUIT RE		28/6/2012	10,00%	207,48	95,12
Mobiliari	BANC FUSTA MOD.NATURA CIRCUIT RE		28/6/2012	10,00%	207,48	95,12
Mobiliari	BANC FUSTA MOD.NATURA CIRCUIT RE		28/6/2012	10,00%	207,48	95,12
Mobiliari	BANC FUSTA MOD.NATURA CIRCUIT RE		28/6/2012	10,00%	207,48	95,12
Mobiliari	ARMARI BANY		27/10/2012	10,00%	98,50	41,15
Mobiliari	BUCK METALL AMB RODES TRES CALAIXOS TARONJA		24/12/2012	10,00%	287,98	115,74
Mobiliari	PISSARRA BLANCA LAMINADA MARC ALUMINI		8/11/2012	10,00%	62,21	25,78
Mobiliari	ARMARI HEMNES WRD 2 120X197 WHITE		12/1/2013	10,00%	299,00	118,62
Mobiliari	CAMILLA 90CM		24/1/2013	10,00%	159,00	63,08
Mobiliari	CALAIXERA BUCK TAULA 4 CALAIXOS ALUM.		15/2/2013	10,00%	227,48	88,12
Mobiliari	TAULA PLEGABLE RECTANGULAR		10/5/2013	10,00%	68,95	25,13
Mobiliari	CADIRA BLANCA PROGARDEN		10/5/2013	10,00%	6,29	2,29
Mobiliari	CADIRA BLANCA PROGARDEN		10/5/2013	10,00%	6,29	2,29
Mobiliari	CADIRA BLANCA PROGARDEN		10/5/2013	10,00%	6,29	2,29
Mobiliari	CADIRA BLANCA PROGARDEN		10/5/2013	10,00%	6,29	2,29
Mobiliari	CADIRA BLANCA PROGARDEN		10/5/2013	10,00%	6,29	2,29
Mobiliari	CADIRA BLANCA PROGARDEN		10/5/2013	10,00%	6,29	2,29
Mobiliari	MOBLE ESTANTERIA BLANC OFICINA		28/5/2013	10,00%	1.733,93	623,27
Mobiliari	TAULA CAMPING		23/7/2013	10,00%	15,00	5,16
Mobiliari	CADIRA FIXA LLISA		23/7/2013	10,00%	15,00	5,16
Mobiliari	CADIRA FIXA LLISA		23/7/2013	10,00%	15,00	5,16
Mobiliari	CADIRA FIXA LLISA		23/7/2013	10,00%	15,00	5,16
Mobiliari	CADIRA FIXA LLISA		23/7/2013	10,00%	15,00	5,16
Mobiliari	CADIRA FIXA LLISA		23/7/2013	10,00%	15,00	5,16
Mobiliari	CADIRA FIXA LLISA		23/7/2013	10,00%	15,00	5,16
Mobiliari	TAULA DYNAMIC ERGON.K667118 160x120		9/10/2013	10,00%	408,37	131,80
Mobiliari	TAULA DYNAMIC ERGON.K667118 160x120		9/10/2013	10,00%	408,37	131,80
Mobiliari	TAULA DYNAMIC 80 x 80 K11118		9/10/2013	10,00%	133,95	43,24
Mobiliari	CADIRA ERGOS 9240T87 BRAÇOS / BLAVA		9/10/2013	10,00%	196,02	63,27
Mobiliari	CADIRA ESPACIO PISTATXO		9/10/2013	10,00%	69,70	22,49
Mobiliari	CADIRA ESPACIO PISTATXO		9/10/2013	10,00%	69,70	22,49
Mobiliari	CADIRA ESPACIO PISTATXO		9/10/2013	10,00%	69,70	22,49
Mobiliari	TAULA DYNAMIC K666100 160X120		21/10/2013	10,00%	408,38	126,50
Mobiliari	ESTANT 200 X 33		17/12/2013	10,00%	85,31	25,92
Mobiliari	ESTANT 170 X 33		17/12/2013	10,00%	85,31	25,92
Mobiliari	ESTANTERIA BLANCA GERENCIA		30/9/2013	10,00%	597,74	194,39
Mobiliari	CADIRA RES.ALT BASE NYLON NEGRE REGULABLE		16/9/2013	10,00%	142,63	46,93
Mobiliari	TAQUILLA METAL-LICA 2P		18/10/2004	10,00%	106,55	106,55
Mobiliari	TAQUILLA METAL-LICA 2P		18/10/2004	10,00%	106,55	106,55
Mobiliari	TAQUILLA METAL-LICA 2P		18/10/2004	10,00%	106,55	106,55
Mobiliari	TAQUILLA METAL-LICA 2P		18/10/2004	10,00%	106,55	106,55
Mobiliari	TAQUILLA METAL-LICA 2P		18/10/2004	10,00%	106,55	106,55
Mobiliari	TAQUILLA METAL-LICA 2P		18/10/2004	10,00%	106,55	106,55
Mobiliari	TAQUILLA METAL-LICA 2P		18/10/2004	10,00%	106,55	106,55
Mobiliari	TAQUILLA METAL-LICA 2P		18/10/2004	10,00%	97,85	97,85
Mobiliari	TAQUILLA METAL-LICA 2P		18/10/2004	10,00%	97,85	97,85
Mobiliari	TAQUILLA METAL-LICA 2P		18/10/2004	10,00%	97,85	97,85
Mobiliari	TAQUILLA METAL-LICA 2P		18/10/2004	10,00%	97,85	97,85
Mobiliari	TABIQUE DECOR 80 BLANC		13/10/2006	10,00%	2.318,34	2.318,34
Mobiliari	TAULA SERIE DYNAMIC 180*80		13/10/2006	10,00%	146,50	146,50
Mobiliari	TAULA SERIE DYNAMIC 120*67		13/10/2006	10,00%	113,00	113,00
Mobiliari	CADIRA SERIE 44 NEGRE		13/10/2006	10,00%	50,62	50,62
Mobiliari	CADIRA SERIE 44 NEGRE		13/10/2006	10,00%	50,62	50,62
Mobiliari	CADIRA SERIE 44 NEGRE		13/10/2006	10,00%	50,62	50,62
Mobiliari	CADIRA SERIE 44 NEGRE		13/10/2006	10,00%	50,62	50,62
Mobiliari	CADIRA SERIE 44 NEGRE		13/10/2006	10,00%	50,62	50,62
Mobiliari	CADIRA SERIE 44 NEGRE		13/10/2006	10,00%	50,62	50,62
Mobiliari	CADIRA SERIE 44 NEGRE		13/10/2006	10,00%	50,62	50,62
Mobiliari	CADIRA SERIE 44 NEGRE		13/10/2006	10,00%	50,62	50,62
Mobiliari	CADIRA SERIE 44 NEGRE		13/10/2006	10,00%	50,62	50,62
Mobiliari	ESTANT PARED 75*34		13/10/2006	10,00%	18,50	18,50
Mobiliari	ESTANT PARED 75*34		13/10/2006	10,00%	18,50	18,50
Mobiliari	ESTANT PARED 75*34		13/10/2006	10,00%	18,50	18,50
Mobiliari	ESTANT PARED 75*34		13/10/2006	10,00%	18,50	18,50
Mobiliari	ESTANT PARED 75*34		13/10/2006	10,00%	18,50	18,50
Mobiliari	ESTANT PARED 75*34		13/10/2006	10,00%	18,50	18,50
Mobiliari	CALAIXERA B/ BUCK 133617		27/11/2008	20,00%	148,00	148,00
Mobiliari	PENJADOR PARED 3,50 M		17/3/2011	10,00%	57,62	33,36



TIPUS	CONCEPTE	CHECKING BALEAR	COMPR A	%	IMPORT	AMORTITZACIO ACUMULADA
Mobiliari	CANAPE ABAT90x190 MADERA COLOR BLANC		15/9/2014	10,00%	225,00	51,60
Mobiliari	CANAPE ABAT90x190 MADERA COLOR BLANC		15/9/2014	10,00%	225,00	51,60
Mobiliari	CANAPE ABAT90x190 MADERA COLOR BLANC		15/9/2014	10,00%	225,00	51,60
Mobiliari	CANAPE ABAT90x190 MADERA COLOR BLANC		15/9/2014	10,00%	225,00	51,60
Mobiliari	CANAPE ABAT90x190 MADERA COLOR BLANC		15/9/2014	10,00%	225,00	51,60
Mobiliari	SOFA 3 PLACES MODEL ANA POLIPIEL VERMELL		15/9/2014	10,00%	517,00	118,56
Mobiliari	SOFA 3 PLACES MODEL ANA POLIPIEL VERMELL		15/9/2014	10,00%	517,00	118,56
Mobiliari	TOLDO BALCÓ LONA PVC BLANC		27/8/2014	10,00%	298,88	70,10
Mobiliari	PENJADOR PEU METALIC		8/10/2014	10,00%	30,00	6,28
Mobiliari	PENJADOR PEU METALIC		8/10/2014	10,00%	30,00	6,28
Mobiliari	VIDRE PORTA CORREDERA HT4		12/9/2014	10,00%	439,50	101,15
Mobiliari	VIDRE PORTA CORREDERA HT4		12/9/2014	10,00%	439,50	101,15
Mobiliari	MIRALL BANY HT5 106 x 131		12/9/2014	10,00%	123,52	28,42
Mobiliari	MIRALL BANY PETIT HT4		12/9/2014	10,00%	89,65	20,63
Mobiliari	VIDRE PORTA BUGADERIA HT4		12/9/2014	10,00%	144,61	33,28
Mobiliari	MIRALL BANY HT4 106 x 143		12/9/2014	10,00%	155,12	35,69
Mobiliari	CAPSAL LLIT 90 LACAT BLANC		11/9/2014	10,00%	229,90	52,97
Mobiliari	CAPSAL LLIT 90 LACAT BLANC		11/9/2014	10,00%	229,90	52,97
Mobiliari	CAPSAL LLIT 90 LACAT BLANC		11/9/2014	10,00%	229,90	52,97
Mobiliari	CAPSAL LLIT 90 LACAT BLANC		11/9/2014	10,00%	229,90	52,97
Mobiliari	CAPSAL LLIT 90 LACAT BLANC		11/9/2014	10,00%	229,90	52,97
Mobiliari	CAPSAL LLIT 90 LACAT BLANC		11/9/2014	10,00%	229,90	52,97
Mobiliari	CAPSAL LLIT 90 LACAT BLANC		11/9/2014	10,00%	229,90	52,97
Mobiliari	TAULETA NIT 2 CALAIXOS BLANCA		11/9/2014	10,00%	187,55	43,21
Mobiliari	TAULETA NIT 2 CALAIXOS BLANCA		11/9/2014	10,00%	187,55	43,21
Mobiliari	TAULETA NIT 2 CALAIXOS BLANCA		11/9/2014	10,00%	187,55	43,21
Mobiliari	TAULETA NIT 2 CALAIXOS BLANCA		11/9/2014	10,00%	187,55	43,21
Mobiliari	TAULETA NIT 2 CALAIXOS BLANCA		11/9/2014	10,00%	187,55	43,21
Mobiliari	TAULETA NIT 2 CALAIXOS BLANCA		11/9/2014	10,00%	187,55	43,21
Mobiliari	TAULETA NIT 2 CALAIXOS BLANCA		11/9/2014	10,00%	187,55	43,21
Mobiliari	CADIRA ORDINADOR MOD.FAST TELA BLAVA		11/9/2014	10,00%	75,02	17,25
Mobiliari	BUTACA MOD.LLOSETA BLAVA		11/9/2014	10,00%	278,30	64,12
Mobiliari	BUTACA MOD.LLOSETA BLAVA		11/9/2014	10,00%	278,30	64,12
Mobiliari	BUTACA MOD.LLOSETA BLAVA		11/9/2014	10,00%	278,30	64,12
Mobiliari	VITRINA EXPOSITORA CAFETERIA		23/10/2014	10,00%	196,02	42,91
Mobiliari	ARMARI 2P.GRANERES PITARCH		8/10/2014	10,00%	99,95	22,29
Mobiliari	TIBULET 31x31x4 P. CANALS		8/10/2014	10,00%	18,95	4,23
Mobiliari	ESTANTERIA MAGATZEM (KIT ECONOMIC GALVA 1 SIMON)		8/10/2014	10,00%	50,95	11,36
Mobiliari	ESTANTERIA MAGATZEM (KIT ECONOMIC GALVA 1 SIMON)		8/10/2014	10,00%	50,95	11,36
Mobiliari	PENJADOR PORTA WENKO		8/10/2014	10,00%	5,89	1,32
Mobiliari	ARMARI EXTERIOR 40X35X86		3/12/2014	10,00%	39,95	8,30
Mobiliari	BUTACA FUSTA POANG FAIG		15/11/2014	10,00%	90,00	18,69
Mobiliari	BUTACA FUSTA POANG FAIG		15/11/2014	10,00%	90,00	18,69
Mobiliari	BUTACA FUSTA POANG FAIG		15/11/2014	10,00%	90,00	18,69
Mobiliari	BUTACA FUSTA POANG FAIG		15/11/2014	10,00%	90,00	18,69
Mobiliari	CADIRA ERGOS 9100T87		31/12/2014	10,00%	132,86	26,57
Mobiliari	CADIRA ERGOS 9100T87		31/12/2014	10,00%	132,85	26,57
Mobiliari	CADIRA IDONIA 6100T82		31/12/2014	10,00%	144,84	28,97
Mobiliari	CADIRA IDONIA 6100T82		31/12/2014	10,00%	144,84	28,97
Mobiliari	CADIRA IDONIA BASICA TELA NEGRA		5/12/2014	10,00%	158,51	32,83
Mobiliari	TAULA ZETA Z31500 180 x 80 ALUM. BLANCA (OFICINA)		1/12/2014	10,00%	343,03	71,43
Mobiliari	BUCK J13200 BLANC/ALUM. 3 CALAIXOS /RODES		1/12/2014	10,00%	155,73	32,43
Mobiliari	CADIRA ERGOS 9140T87 BLAVA AMB BRAÇOS		1/12/2014	10,00%	168,80	35,15
Mobiliari	TAULA VITAL H14100 160x80 BLANCA / ALUM		20/2/2015	10,00%	290,76	54,09
Mobiliari	ESTANTERIA KALLAX 42x147 BLANC		10/1/2015	10,00%	54,95	10,84
Mobiliari	CALAIXERA HEMNES 2 CALAIXOS 54x66 T		10/1/2015	10,00%	178,00	35,11
Mobiliari	MIRALL GORMORGON 60x96		10/1/2015	10,00%	20,00	3,95
Mobiliari	ARMARI HEMNES 2 PORTES CORRED. 120x197		10/1/2015	10,00%	299,00	58,98
Mobiliari	ARMARI MODULAR AMB PORTES AMB ESTANT 89X42X113		5/1/2015	10,00%	229,05	45,50
Mobiliari	MOBLE NETEJA 190X65X40 M.BLANCA		20/2/2015	10,00%	175,45	32,64
Mobiliari	ARMARI A164200 222x89x45		2/2/2015	10,00%	343,03	65,50
Mobiliari	TAULA VITAL H14100 160x80		2/2/2015	10,00%	290,76	55,53
Mobiliari	TAULA VITAL H14100 160x80		2/2/2015	10,00%	290,76	55,53
Mobiliari	TAULA VITAL H14100 160x80 AMB ALA I FALDÓ		2/2/2015	10,00%	541,23	103,35
Mobiliari	TAULA VITAL H14100 160x80 AMB ALA I FALDÓ		2/2/2015	10,00%	541,23	103,35
Mobiliari	TAULA VITAL H14100 160x80 AMB ALA		2/2/2015	10,00%	451,93	86,30
Mobiliari	TAULA VITAL H14100 160x80 AMB ALA		2/2/2015	10,00%	451,93	86,30
Mobiliari	CADIRA ERGOS 9206781 TARONJA		2/2/2015	10,00%	173,15	33,07
Mobiliari	CADIRA ERGOS 9206781 TARONJA		2/2/2015	10,00%	173,15	33,07
Mobiliari	CADIRA ERGOS 9206781 TARONJA		2/2/2015	10,00%	173,15	33,07
Mobiliari	CADIRA ERGOS 9206781 TARONJA		2/2/2015	10,00%	173,15	33,07
Mobiliari	CADIRA CONFIDENT SPACIO 410202		2/2/2015	10,00%	69,70	13,31
Mobiliari	CADIRA CONFIDENT SPACIO 410202		2/2/2015	10,00%	69,70	13,31
Mobiliari	CADIRA CONFIDENT SPACIO 410202		2/2/2015	10,00%	69,70	13,31
Mobiliari	CADIRA CONFIDENT SPACIO 410202		2/2/2015	10,00%	69,70	13,31
Mobiliari	CADIRA CONFIDENT SPACIO 410202		2/2/2015	10,00%	69,70	13,31
Mobiliari	CADIRA CONFIDENT SPACIO 410202		2/2/2015	10,00%	69,70	13,31
Mobiliari	CADIRA CONFIDENT SPACIO 410202		2/2/2015	10,00%	69,70	13,31
Mobiliari	CADIRA CONFIDENT SPACIO 410202		2/2/2015	10,00%	69,70	13,31
Mobiliari	CADIRA CONFIDENT SPACIO 410202		2/2/2015	10,00%	69,70	13,31



TIPUS	CONCEPTE	COMPR A	%	IMPORT	AMORTITZAGIO AGUMULADA
Mobillari	SOFA PALETS RECEPCIÓ CO	7/11/2016	10,00%	120,00	1,77
Mobillari	RACONERA RECEPCIÓ CO	7/11/2016	10,00%	50,00	0,73
Mobillari	ESTANTERIA PER SALA 1/ NETEJA	7/11/2016	10,00%	60,00	0,89
Utilitatge	BASCULA ORBEGOZO	23/2/2015	25,00%	16,00	7,41
Utilitatge	DESTRUCTORA FELLOWES P-33	12/3/2014	25,00%	51,88	36,39
Utilitatge	BATEDORA TAURUS 600	19/6/2014	25,00%	34,99	20,51
Utilitatge	ALICATES TALL DIAGONAL 200	31/7/2014	25,00%	41,12	24,87
Utilitatge	BATEDORA BRAUN MQ 500	23/9/2014	25,00%	40,00	22,71
Utilitatge	BATEDORA BRAUN MQ 500	23/9/2014	25,00%	40,00	22,71
Utilitatge	MANEGA DESEMBOSSAR TUBERIES	30/11/2014	25,00%	96,80	50,46
Utilitatge	TISORES PODAR UNA MA	31/10/2014	25,00%	9,55	5,18
Utilitatge	TISORES PODAR UNA MA	31/10/2014	25,00%	9,55	5,18
Utilitatge	PLASTIFICADORA CONNECT KF14659 DIN A3 ESTANDAR	24/12/2014	25,00%	85,41	43,12
Utilitatge	UTILITATGE C.O.	1/1/1995	25,00%	463,98	463,98
Utilitatge	UTILITATGE PLANXAT	28/9/1997	25,00%	153,78	153,78
Utilitatge	MASAGE UFESA	9/10/1997	50,00%	24,04	24,04
Utilitatge	ASPIRADOR MOULINEX	15/11/1997	25,00%	162,27	162,28
Utilitatge	MASAGE UFESA	3/9/1999	50,00%	26,44	26,44
Utilitatge	GUILLOTINA MANUAL 3520GBC	25/2/2003	12,50%	129,86	129,86
Utilitatge	VENTILADOR APELSON MITSUMARU	23/6/2003	25,00%	19,00	19,00
Utilitatge	VENTILADOR APELSON MITSUMARU	23/6/2003	25,00%	19,00	19,00
Utilitatge	VENTILADOR APELSON MITSUMARU	23/6/2003	25,00%	19,00	19,00
Utilitatge	VENTILADOR APELSON MITSUMARU	23/6/2003	25,00%	19,00	19,00
Utilitatge	VENTILADOR APELSON MITSUMARU	23/6/2003	25,00%	19,00	19,00
Utilitatge	BATEDORA MOULINEX	5/9/2003	25,00%	30,00	30,00
Utilitatge	BATEDORA MOULINEX	5/9/2003	25,00%	30,00	30,00
Utilitatge	CALEFACTOR	30/11/2003	25,00%	39,95	39,95
Utilitatge	DESTRUCTORA PAPER P500	20/1/2004	25,00%	50,95	50,95
Utilitatge	SECADOR PALSON	26/2/2004	25,00%	30,00	30,00
Utilitatge	CALEFACTOR APELSON T2000	5/3/2004	25,00%	44,99	44,99
Utilitatge	CALEFACTOR APELSON T2000	5/3/2004	25,00%	45,00	45,00
Utilitatge	CALEFACTOR APELSON T2000	5/3/2004	25,00%	45,00	45,00
Utilitatge	ENQUADERNADORA ESPIRAL	25/3/2004	25,00%	286,52	286,52
Utilitatge	MASSATGE UFESA PEUS	26/10/2004	25,00%	79,00	79,00
Utilitatge	ESTUFA APELSON AQ900	30/11/2004	25,00%	37,00	37,00
Utilitatge	VENTILADOR METEOR SYP MOD	28/7/2006	25,00%	24,00	24,00
Utilitatge	CALEFACTOR UFESA CN-3303	6/11/2006	25,00%	39,00	39,00
Utilitatge	CALEFACTOR UFESA CN-3303	6/11/2006	25,00%	39,00	39,00
Utilitatge	ESTUFA APELSON 1260	29/11/2006	25,00%	28,00	28,00
Utilitatge	PICADORA MOULINEX DJE341	12/12/2006	25,00%	35,99	35,99
Utilitatge	MASSATGE FAGOR PEUS	9/1/2007	25,00%	74,00	74,00
Utilitatge	RADIADOR FAGOR RN-9	18/1/2007	25,00%	51,00	51,00
Utilitatge	RADIADOR FAGOR RN-9	18/1/2007	25,00%	51,00	51,00
Utilitatge	LLUM DE PEU HALOGEN	6/3/2007	25,00%	64,95	64,95
Utilitatge	ESTUFA UFESA / CONVECTOR	19/3/2007	25,00%	39,00	39,00
Utilitatge	EXPREMEDORA MOULINEX BKB2 41	12/12/2007	25,00%	28,00	28,00
Utilitatge	LICUADORA MOULINEX JV2 00045	12/12/2007	25,00%	39,50	39,50
Utilitatge	BASCULA TERRALION	12/12/2007	25,00%	33,00	33,00
Utilitatge	PLANXA VAPOR BRAUN SI6590	31/1/2008	25,00%	72,68	72,68
Utilitatge	VENTILADOR UFESA VP 385	20/8/2008	25,00%	35,00	35,00
Utilitatge	VENTILADOR UFESA VP 385	20/8/2008	25,00%	35,00	35,00
Utilitatge	VENTILADOR UFESA VP 385	20/8/2008	25,00%	35,00	35,00
Utilitatge	VENTILADOR UFESA VP 385	20/8/2008	25,00%	35,00	35,00
Utilitatge	MEGAFON ER-66S	18/11/2008	25,00%	75,40	75,40
Utilitatge	DESTRUCTORA FELLOWES PS67C	25/11/2008	25,00%	172,84	172,84
Utilitatge	MASSATJADOR BEURER PEUS F B25	5/12/2008	25,00%	35,00	35,00
Utilitatge	DESTRUCTORA OLYMPIA PS17SC	18/12/2008	25,00%	43,38	43,38
Utilitatge	DESTRUCTORA OLYMPIA PS17SC	18/12/2008	25,00%	43,38	43,38
Utilitatge	DESTRUCTORA OLYMPIA PS17SC	18/12/2008	25,00%	43,39	43,39
Utilitatge	DESTRUCTORA OLYMPIA PS17SC	18/12/2008	25,00%	43,39	43,39
Utilitatge	RADIADOR S&P SAHARA 2502	28/1/2009	25,00%	70,00	70,00
Utilitatge	PLASTIFICADORA H212 HEATSEAL	23/2/2009	25,00%	119,09	119,09
Utilitatge	ATORNILLADOR BATERIA	28/2/2009	25,00%	499,26	499,26
Utilitatge	TENAZA PICO LORO 8701/250	28/2/2009	25,00%	20,65	20,65
Utilitatge	TENAZA PICO LORO 8701/300	28/2/2009	25,00%	30,16	30,16
Utilitatge	TENAZA PICO LORO 8701/400	28/2/2009	25,00%	64,96	64,96
Utilitatge	CAIXA EINES MANTENIMENT	28/2/2009	25,00%	64,96	64,96
Utilitatge	SOPLATE SUPER ERGO	28/2/2009	25,00%	49,88	49,88
Utilitatge	TIJERAS TBO.PLASTIC	28/2/2009	25,00%	55,10	55,10
Utilitatge	DESBARBADORAS MAKITA (MÀQUINA DISCO)	28/2/2009	25,00%	165,65	165,65
Utilitatge	ENQUADERNADORA ESPIRAL	25/3/2009	25,00%	93,23	93,23
Utilitatge	SECADOR SOLAC	20/5/2009	25,00%	36,90	36,90
Utilitatge	SECADOR BRAUN	20/5/2009	25,00%	30,00	30,00
Utilitatge	SECADOR BRAUN	20/5/2009	25,00%	30,00	30,00
Utilitatge	EXPREMEDOR DE LONGUI	20/5/2009	25,00%	22,00	22,00
Utilitatge	TORRADORA TAURUS DUPLO	20/5/2009	25,00%	30,00	30,00
Utilitatge	VENTILADOR METEOR SYP MOD	28/7/2009	25,00%	24,00	24,00



TIPUS	CONCEPTE	CHECKING	COMPR A	%	IMPORT	AMORTITZACIO ACUMULADA
Utilitatge	VENTILADOR METEOR SYP MOD	BALEAR	28/7/2009	25,00%	24,00	24,00
Utilitatge	TRENCA AMETLLES		16/9/2009	25,00%	208,80	208,80
Utilitatge	ESTUFA ORBEGOZO O 0303		18/1/2010	25,00%	25,00	25,00
Utilitatge	RADIADOR D'OLI SP FKS 403		18/1/2010	25,00%	55,00	55,00
Utilitatge	ESTUFA TAURUS HALOGENA		18/1/2010	25,00%	29,00	29,00
Utilitatge	TELEFON PANASONIC		8/2/2010	25,00%	25,00	25,00
Utilitatge	BRASER HJM		26/2/2010	25,00%	20,00	20,00
Utilitatge	CALEFACTOR FAGOR TRV400		26/3/2010	25,00%	38,00	38,00
Utilitatge	TORRADORA TEAL TL 200030		26/3/2010	25,00%	35,00	35,00
Utilitatge	BATEDORA ORBEGOZO BT 2500		26/3/2010	25,00%	50,00	50,00
Utilitatge	VENTILADOR FAGOR CAP 351		14/7/2010	25,00%	37,00	37,00
Utilitatge	VENTILADOR SOLAC VT8850		14/7/2010	25,00%	35,00	35,00
Utilitatge	SECADOR UFESA SC-8394		21/10/2010	25,00%	38,00	38,00
Utilitatge	TRITURADOR SAMMIC TR-250 (DESTRUCTORA PAPER)		21/10/2010	25,00%	220,50	220,50
Utilitatge	GUILLOTINA AVERY OFFICE A-4 15 FULLS		25/11/2010	25,00%	42,48	42,48
Utilitatge	PULSIOXIMETRE PORTATIL		29/3/2011	25,00%	50,01	50,01
Utilitatge	BATEDORA MOULINEX ABM141E		23/5/2011	25,00%	23,99	23,99
Utilitatge	BATEDORA BRAUN MR500		23/5/2011	25,00%	45,00	45,00
Utilitatge	VENTILADOR FAGOR VTR 40 P		12/9/2011	25,00%	38,00	38,00
Utilitatge	VENTILADOR FAGOR VTR 40 P		12/9/2011	25,00%	38,00	38,00
Utilitatge	FORNET MARUX		12/11/2011	25,00%	50,00	50,00
Utilitatge	BATEDORA MOULINEX DD-100141		23/12/2011	25,00%	23,00	23,00
Utilitatge	BATEDORA MOULINEX DD-101141		9/5/2012	25,00%	29,00	28,61
Utilitatge	DESTRUCTORA FELLOWE P-20		27/9/2012	25,00%	32,16	32,16
Utilitatge	BRASER		24/1/2013	25,00%	20,00	19,67
Utilitatge	DEPILADORA SOLAC DC7500		13/3/2013	25,00%	49,58	47,14
Utilitatge	BATEDORA VARETA TAURUS ROBOT 300 I		12/4/2013	25,00%	22,91	21,31
Utilitatge	GUILLOTINA MOR PLASTIC 6832-DE RODILLO DE 32CM		6/6/2013	25,00%	47,31	42,22
Utilitatge	BATEDORA BRAUN MR 500		31/7/2013	25,00%	45,00	38,47
Utilitatge	DESTRUCTORA V30WS 2101826		25/9/2013	25,00%	66,44	54,24
Utilitatge	VENTILADOR PIE 30CM AVANT		17/7/2013	25,00%	34,90	30,17
Utilitatge	BATEDORA BRAUN MR 300 SOUP & MORE		9/11/2013	25,00%	28,89	22,70
Utilitatge	DESTRUCTORA FELLOWES AT7XN		10/9/2013	25,00%	47,00	38,86
Utilitatge	ASPIRADOR AP150		28/10/1998	33,33%	61,66	61,66
Utilitatge	BALANZA ELECTRONICA GM-14		6/10/2000	25,00%	294,50	294,50
Utilitatge	BALANZA ELECTRONICA BH600		14/3/2000	25,00%	474,80	474,80
Utilitatge	4 TORNETAS REGUL.D-28		14/3/2000	25,00%	365,17	365,17
Utilitatge	PALA JARDIN BELLOTA M-2		1/7/2000	33,33%	12,46	12,46
Utilitatge	PALA JARDIN BELLOTA M-2		1/7/2000	33,33%	12,46	12,46
Utilitatge	PALA JARDIN BELLOTA M-2		1/7/2000	33,33%	12,46	12,46
Utilitatge	PALA JARDIN BELLOTA M-2		1/7/2000	33,33%	12,46	12,46
Utilitatge	PALA JARDIN BELLOTA M-2		1/7/2000	33,33%	12,46	12,46
Utilitatge	RASTRILLO 14 P C.MANGO MA		1/7/2000	33,33%	5,75	5,75
Utilitatge	RASTRILLO 14 P C.MANGO MA		1/7/2000	33,33%	5,75	5,75
Utilitatge	RASTRILLO 14 P C.MANGO MA		1/7/2000	33,33%	5,75	5,75
Utilitatge	RASTRILLO 14 P C.MANGO MA		1/7/2000	33,33%	5,75	5,75
Utilitatge	AZADILLA 7/535		1/7/2000	33,33%	6,57	6,57
Utilitatge	AZADILLA 7/535		1/7/2000	33,33%	6,57	6,57
Utilitatge	AZADILLA 7/535		1/7/2000	33,33%	6,57	6,57
Utilitatge	AZADILLA 7/535		1/7/2000	33,33%	6,57	6,57
Utilitatge	CAVEC MALLORQUINA		1/7/2000	33,33%	9,27	9,27
Utilitatge	CAVEC MALLORQUINA		1/7/2000	33,33%	9,27	9,27
Utilitatge	XAPERTA CON MANGO		1/7/2000	33,33%	8,11	8,11
Utilitatge	XAPERTA CON MANGO		1/7/2000	33,33%	8,11	8,11
Utilitatge	XAPERTA CON MANGO		1/7/2000	33,33%	8,11	8,11
Utilitatge	XAPERTA CON MANGO		1/7/2000	33,33%	8,11	8,11
Utilitatge	XAPERTA CON MANGO		1/7/2000	33,33%	8,11	8,11
Utilitatge	AZADA CON MANGO		1/7/2000	33,33%	11,16	11,16
Utilitatge	AZADA CON MANGO		1/7/2000	33,33%	11,16	11,16
Utilitatge	AZADA CON MANGO		1/7/2000	33,33%	11,16	11,16
Utilitatge	AZADA CON MANGO		1/7/2000	33,33%	11,16	11,16
Utilitatge	PULVER.MATABI SUP.GRE 16L		1/7/2000	33,33%	44,66	44,66
Utilitatge	EXTENSIBLE ELECTRICO 20 M		1/7/2000	33,33%	19,51	19,51
Utilitatge	MANGO M1-900 (AZADA 230B)		1/9/2000	33,33%	3,17	3,17
Utilitatge	XERROC FUNDA S300 SAMURAI		31/7/2003	33,33%	16,89	16,89
Utilitatge	ESCALA IND. HAILO 2/15		15/10/2004	33,33%	221,40	221,40
Utilitatge	PODADORA 2 MANS P16		31/1/2006	33,33%	47,58	47,58
Utilitatge	CIZALLA ARTICULADA P172-85 "BAHCO"		31/7/2006	33,33%	68,25	68,25
Utilitatge	CARRETILLA MOD.ROYAL (1001002)		31/7/2006	33,33%	29,82	29,82
Utilitatge	CARRETILLA MOD.ROYAL (1001002)		31/7/2006	33,33%	29,81	29,81
Utilitatge	CLAU SUECA		22/3/2011	33,33%	16,84	16,84
Utilitatge	DESTRAL PALMERES		1/3/2011	20,00%	75,00	75,00
Utilitatge	XAPETA NÚM.4		28/2/2011	33,33%	26,36	26,36
Utilitatge	TISORES PODADORES BRAÇ LLARG		28/2/2011	33,33%	39,84	39,84
Utilitatge	AIXADA BELLOTA AMB MANEC		30/4/2011	33,33%	48,93	48,93
Utilitatge	SERRA COMBISYSTEM TELESCOPICA		30/4/2011	33,33%	14,76	14,76
Utilitatge	PIC BELLOTA		31/3/2011	33,33%	21,63	21,63



TIPUS	CONCEPTE	CHECKING BALEAR	COMPR A	%	IMPORT	AMORTITZACIO ACUMULADA
Utilitatge	XERROC KAMIKAZE W330H		29/2/2012	33,33%	11,52	11,52
Utilitatge	XAPETA N° 4 1024		30/4/2012	33,33%	13,18	13,18
Utilitatge	AIXADA BELLOTA 230 B		30/4/2012	33,33%	14,82	14,82
Utilitatge	AIXADA BELLOTA 230 B		30/4/2012	33,33%	14,82	14,82
Utilitatge	MARTELL "UÑAS" MANEC FUSTA		31/8/2012	33,33%	10,05	10,05
Utilitatge	TENALLA TOP-GRAF 20		31/8/2012	33,33%	43,56	43,56
Utilitatge	TISORES PODAR 2 MANS		31/1/2013	33,33%	70,44	70,44
Utilitatge	TISORA KM-12 1 MA		31/3/2013	33,33%	6,75	6,75
Utilitatge	TISORA KM-12 1 MA		31/3/2013	33,33%	6,75	6,75
Utilitatge	TISORA KM-12 1 MA		31/3/2013	33,33%	6,75	6,75
Utilitatge	TISORA KM-12 1 MA		31/5/2013	33,33%	6,75	6,75
Utilitatge	SERRUCHO KAMIKAZE W-330-H TURBO		31/1/2015	25,00%	12,80	6,13
Utilitatge	TIJERA KAMIKAZE KM 2		31/1/2015	25,00%	13,50	6,47
Utilitatge	TISORA KM-5 1 MA KAMIKAZA		28/2/2015	25,00%	14,00	6,43
Utilitatge	TISORA DUES MANS YUNQUE KM-180		28/2/2015	25,00%	39,00	17,92
Utilitatge	BATEDORA MQ 500 SOUP BRAUN		20/3/2015	25,00%	54,99	24,52
Utilitatge	GUILLOTINA ELECTRO A4		25/3/2015	25,00%	55,78	24,69
Utilitatge	TISORA DUES MANS YUNQUE KM-180		31/1/2015	25,00%	47,19	22,60
Utilitatge	TISORA DUES MANS YUNQUE KM-180		31/1/2015	25,00%	47,19	22,60
Utilitatge	EXPREMEDORA BRAUN CJ 3050		10/4/2015	25,00%	32,23	13,69
Utilitatge	BATEDORA BRAUN MQ 735		20/4/2015	25,00%	78,43	33,31
Utilitatge	BATEDORA MOULINEX DD850810		18/5/2015	25,00%	44,99	18,25
Utilitatge	VENTILADOR BOX ORBEGOZO		23/7/2015	25,00%	22,00	7,93
Utilitatge	MATA INSECTOS 80 M2 GSC		9/11/2015	25,00%	58,95	16,84
Utilitatge	CALEFACTOR SPLIT S10 LINEA PLUS		26/11/2015	25,00%	40,95	11,22
Utilitatge	CONTENIDOR 90 LITRES 2 RODES		31/12/2015	25,00%	86,19	21,55
Utilitatge	ALICATE BOCA RODONA 160MM		31/12/2015	25,00%	9,97	2,49
Utilitatge	DESTRUCTORA FELLOWES P35C		26/11/2015	25,00%	67,74	18,56
Utilitatge	PLASTIFICADORA Q-CONNECT KF00773 DINA3 4 RODILLOS		30/4/2016	25,00%	129,77	21,72
Utilitatge	BATEDORA-PASTADORA ELECTRICA DE MA		26/4/2016	25,00%	20,76	3,53
Utilitatge	BATEDORA-PASTADORA ELECTRICA DE MA		26/4/2016	25,00%	20,76	3,53
Utilitatge	BATEDORA-PASTADORA ELECTRICA DE MA		26/4/2016	25,00%	20,76	3,53
Utilitatge	BATEDORA-PASTADORA ELECTRICA AMB SUPORT		26/4/2016	25,00%	73,20	12,45
Utilitatge	BATEDORA-PASTADORA ELECTRICA AMB SUPORT		26/4/2016	25,00%	73,20	12,45
Utilitatge	PICADORA GEL MANUAL		3/5/2016	25,00%	29,08	4,25
Utilitatge	PULSIOXIMETRE DE DIT USB		28/4/2016	25,00%	79,80	13,46
Utilitatge	PULSIOXIMETRE DE DIT USB		28/4/2016	25,00%	79,80	13,46
Utilitatge	ENQUADERNADORA ESPIRAL FELLOWES		30/7/2016	25,00%	163,86	17,24
Utilitatge	DESTRUCTORA FELLOWES 90 SI		29/7/2016	25,00%	393,13	41,62
Utilitatge	BATEDORA V.ORBEGOZO BV-1100		8/7/2016	25,00%	65,00	7,81
Utilitatge	PLANXA PHILIPS CG 2048		8/7/2016	25,00%	50,00	6,01
Utilitatge	POST DE PLANXAR		8/7/2016	25,00%	39,90	4,80
Utilitatge	BATEDORA TAURUS ROBOT 300 INOX		8/7/2016	25,00%	28,00	3,37
Utilitatge	BATEDORA V.PHILIPS HR2105/00		16/9/2016	25,00%	48,00	3,48
Utilitatge	VENTILADOR ORBEGOZO SF0147 PIE		16/9/2016	25,00%	29,00	2,10
Utilitatge	DESTRUCTORA FELLOWES DS-1200CS TALL 12 FULLS		30/11/2016	25,00%	180,38	3,82
Utilitatge	MAQUINA PICADORA I GALLETERA MANUAL METALTEX		16/12/2016	25,00%	15,80	0,16
Utilitatge	PLANXA BOSCH TDA1023010		4/11/2016	25,00%	42,00	1,64
Utilitatge	PLANXA UFESA PV-1555		4/11/2016	25,00%	45,90	1,79
Utilitatge	LIMPIACRISTALES WINDOW VAC 5 PLUS NON STOP		31/12/2016	25,00%	144,00	0,00
Utilitatge	TISORA 2 MANS BAHCO		31/12/2016	25,00%	72,09	0,00



-NOTA 32 MEMORIA SOCIAL

Se adjunta a continuación.

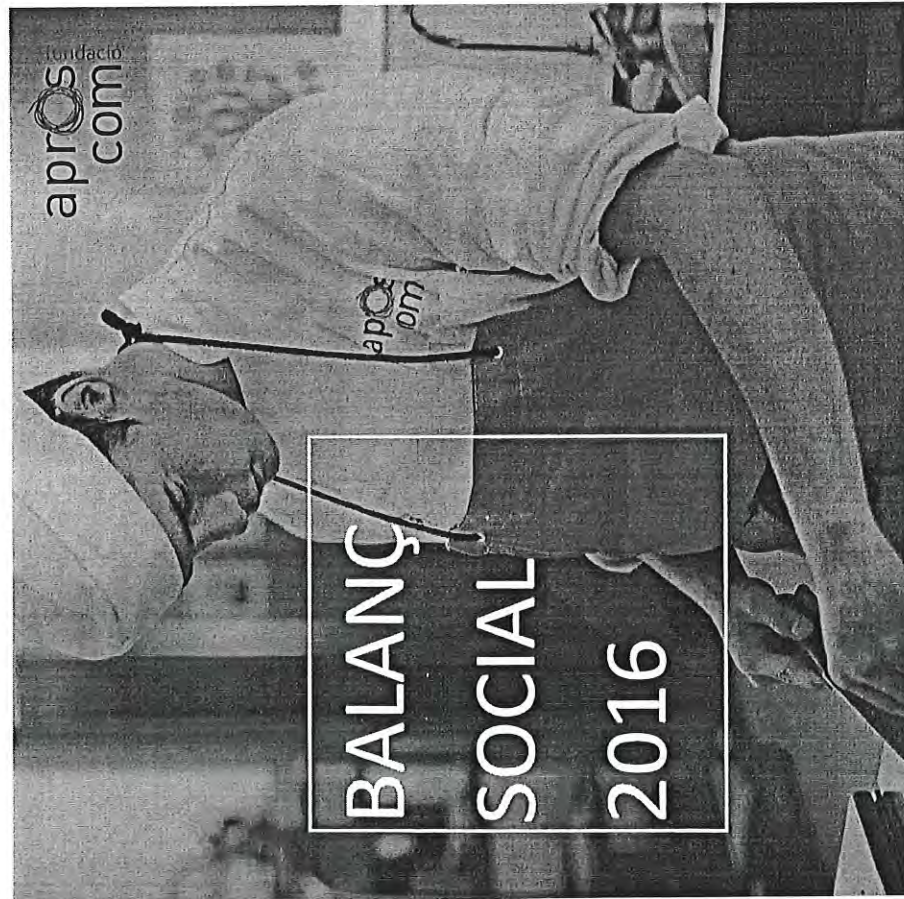

Presentació.

Si fem una mirada enrere i retrocedim en el temps cinc o sis anys, podrem observar l'important creixement que ha experimentat la nostra entitat des de llavors fins avui. Durant aquest període hem crescut molt en persones ateses, en cursos, en programes, hem passat de ser una associació de familiars a una fundació que dona ocupació a més de dos-cents professionals i que gestiona un pressupost de més de sis milions d'euros anuals però si haguéssim de definir què ha estat l'any 2016 per Aproscóm Fundació, podríem dir que ha estat l'any de l'inici del canvi i de la transformació. O, per ser més exactes, l'any de la consolidació dels canvis iniciats en anys anteriors que són la base per a la transformació immediata dels serveis.

Parlarem d'inici de canvi i de transformació perquè el 2016 ha estat quan hem fet la primera passa ferma cap a un nou model de serveis més dinàmics i flexibles, amb un enfocament global de la persona on la participació activa en tot

el seu itinerari vital li permet rebre els suports que necessita quan els necessita i en un entorn el més pròxim possible. En definitiva, hem iniciat un canvi cap a un model de serveis molt més orientats a la inclusió social i laboral de les persones amb discapacitat

intel·lectual que, en la mesura que sigui possible, facilitin la participació en entorns comunitaris. I per aconseguir-ho, hem posat en marxa programes i serveis més inclusius, més innovadors, com el servei de suport a l'habitatge o els programes de formació dual, o les activitats de vacances combinades, o el projecte somriu i hem invertit esforços en contar-ho, hem volgut mostrar el que fem, acostar la discapacitat a la gent, fer-nos visibles.

És de justícia dir, també, que aquests nous models de serveis estan totalment alineats i van de la mà de les actuals polítiques i normatives que, en matèria de serveis socials i disca-

pacitat, s'estan fent des de la nostra administració autonòmica i insular i que han convingut a les Illes Balears en una comunitat pionera i en un referent en la innovació sobre nous models de serveis per a les persones amb discapacitat.

Un any més, teniu a les vostres mans el balanç social d'Aproscóm Fundació on volem reflectir quin ha estat el fruit de tota aquesta activitat duta a terme i l'impacte aconseguit en les persones i en la societat. La tasca no seria una realitat sense la col·laboració i l'esforç de totes aquelles i aquelles que participen d'una manera activa amb la nostra entitat: les persones amb discapacitat i les seves famílies, els treballadors i treballadores de la fundació, el voluntariat, els socis i socis col·laboradors, i les diferents institucions públiques i privades que col·laboren habitualment amb la nostra fundació.

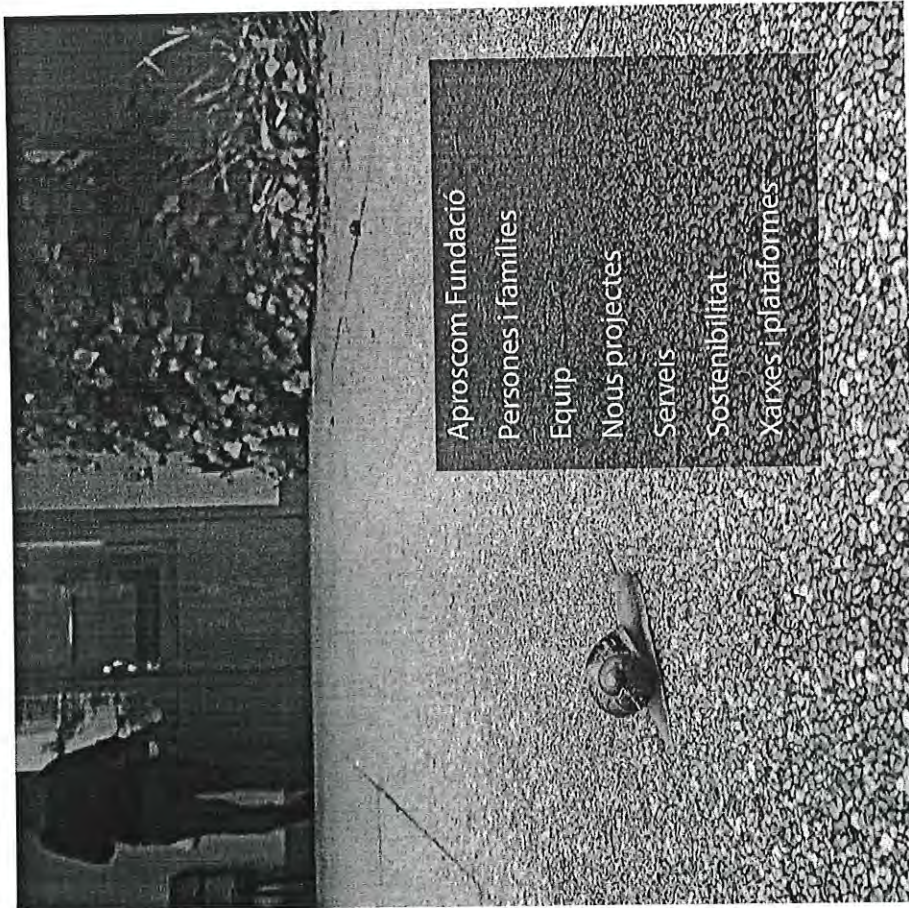

01/

APROSCOM FUNDACIÓ

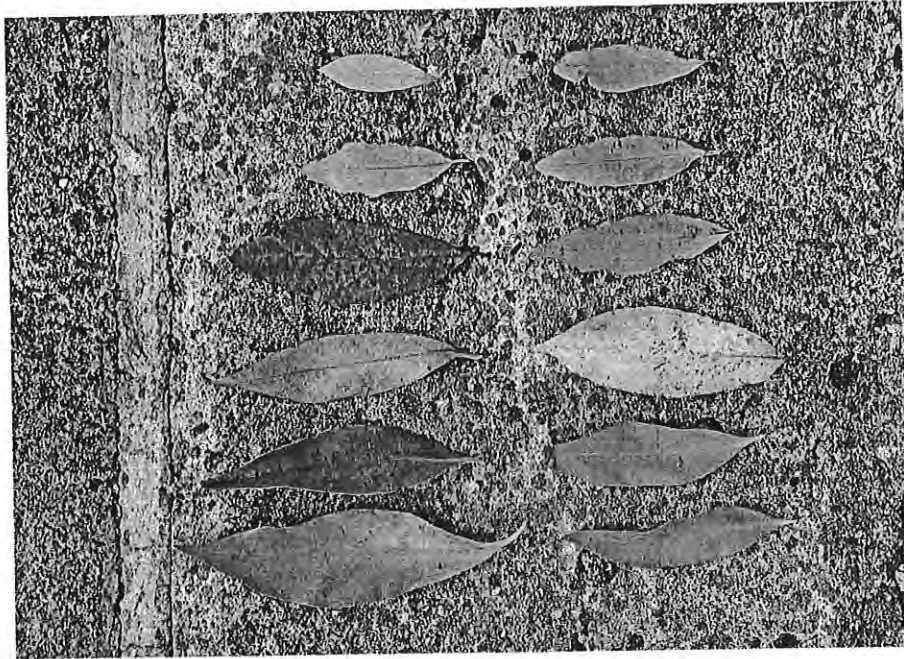

A Aproscom Fundació tenim una fita: millorar la vida de les persones.

Som una entitat que dóna suport a les persones amb discapacitat intel·lectual o trastorn del desenvolupament i a les seves famílies per millorar la seva inclusió i la seva qualitat de vida. Per dur a terme aquesta missió oferim als nostres usuaris un conjunt de serveis i programes orientats a cobrir totes les àrees de la vida de la persona i que van des de la infància fins a edats avançades.

En el marc d'aquests serveis, duïm a terme una atenció centrada en cada una de les persones usuàries de la nostra entitat, adaptant els recursos, les activitats i els suports a les singularitats de cada persona. Volem ser una organització compromesa amb les persones, que generi confiança i satisfacció als nostres usuaris i a les seves famílies, als poders públics que han de vetllar per la qualitat dels serveis que oferim i a la societat en general.

A Aproscom Fundació compartim tota una sèrie de valors que són els que ens identifiquen: igualtat, accessibilitat, qualitat, millora, transparència, suport mutu, participació, autonomia, dignitat i respecte. Per fer d'aquests valors una realitat ens basam en els compromisos adquirits en el nostre codi ètic, en el pla estratègic i en els diferents plans de gestió de cada un dels serveis de la nostra entitat.

Apostam per una societat inclusiva, que disposi i habiliti mecanismes per assegurar la garantia dels drets, la dignitat i la ciutadania de totes les persones que hi formen part. Per aquest motiu, volem promoure la participació de les persones en recursos comunitaris i entorns normalitzats. Treballam per ser una entitat que fomenti les iniciatives de suport integral per l'autonomia a través de solucions innovadores. Procu-

ram generar oportunitats de treball, de participació social i de millora de la qualitat de vida de les persones amb discapacitat.

persones
554

treballadors
199

ingressos
6,4M€





Més de 120 professionals coneixen en detall els nostres principis ètics.

Amb l'objectiu d'assegurar el compliment de la missió de l'entitat i de defensar els drets de les persones amb discapacitat intel·lectual Aproscom Fundació adquirirà un compromís ètic en la seva gestió creant l'any 2015 "l'Espai de Reflexió Ètica", amb la participació de professionals, famílies i usuaris.

Volem remarcar també que al llarg dels darrers anys ha augmentat notablement la detecció d'abusos i maltractaments a persones de col·lectius més vulnerables. Per aquest motiu, i amb l'objectiu de protegir i defensar el drets de les persones, s'ha elaborat i donat a conèixer un protocol d'actuació davant qualsevol tipus d'abús.

Compromís amb les noves tecnologies.

Les Tecnologies de la Informació i la Comunicació (TIC), a més de ser considerades una part fonamental en la gestió i l'organització a Aproscom Fundació, estan integrades de manera transversal en tots els àmbits i serveis de l'entitat, per què considerem les TIC beneficioses per a la inclusió social de les persones amb discapacitat intel·lectual.

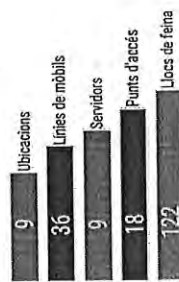

participants
xerrades
2.100

xerrades i
ponències
42

aparicions
premsa
94

activitat web
176.983

seguidors
guanyats
1.244

Visibilitat.

En el 2016 hem donat un fort impuls a les xarxes socials, ja que són un espai de comunicació i difusió d'activitats molt útil. A més també tenen utilitat en altres àmbits com ara la comunicació institucional, l'atenció a les persones i el foment de la participació.

Un dels nostres principals objectius és el d'avançar cap a la plena ciutadania de les persones amb discapacitat i això només és possible si aconseguim que la nostra comunitat conegui i participi en el que estam fent i s'entengui que les persones

amb discapacitat tenen dret a les mateixes oportunitats que la resta de ciutadans.

En aquest any 2016 hem volgut també donar a conèixer el treball de les persones voluntàries a través d'una campanya de difusió a les xarxes socials: "Cada divendres un voluntari".

2.288 fans



211 seguidors



512 seguidors



2.132 fans



363 seguidors



CHECKING
BALEAR

apros
fundació
com



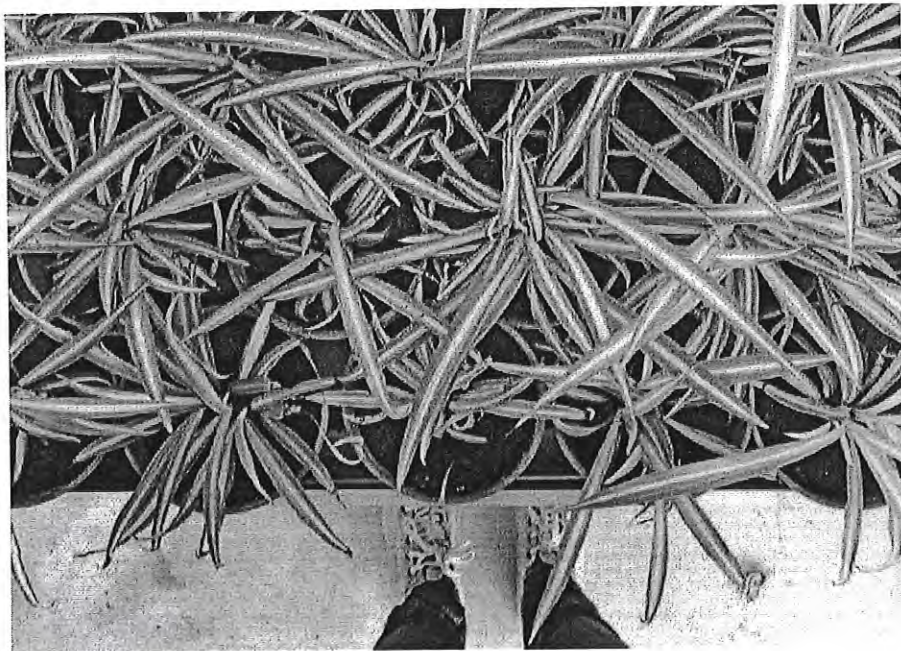

Persones ateses.

Durant l'any 2016 hem atès a 554 persones i a les seves famílies a través dels nostres programes i serveis, el que ha suposat un increment del 6,7% respecte al nombre de persones ateses l'any anterior.

Seguint la tendència dels anys anteriors, quasi bé el 50% de les persones ateses són infants i joves de menys de 16 anys; un 39% tenen entre 17 i 45 anys i només l'11% de les persones ateses tenen més de 45 anys.

Observem també com es manté el percentatge de proporció entre homes i dones, superant en un 30% el percentatge d'homes en relació al percentatge de dones.

Pel que fa al grau de discapacitat observem com la proporció de persones amb més d'un 64% de discapacitat és lleugerament superior a les persones que tenen un grau entre 33 i 64%. Les persones sense certificat són, quasi bé totes, infants del servei d'atenció primerenca.

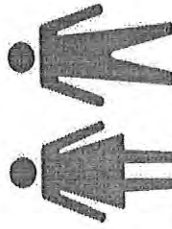
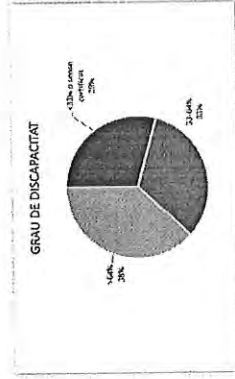
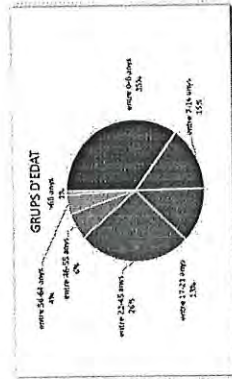
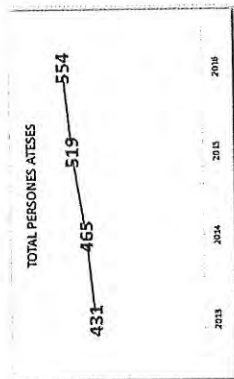

35% dones 65% homes



117
altes

125
solicituds
de plaça

77
baixes

autogestors
23

respirs
realitzats
89

persones
en programes
d'habitatge
41

persones
tutelades
19

participants
activitats d'oci
50

esportistes
federals
71

famílies
participants
PAE
128

	2014	2015	2016
Servei de valoració	42	100	136
Atenció primerenca	155	192	197
Support al desenvolupament	15	18	11
Educació especial	79	78	85
Servei ocupacional	102	102	100
Centre de dia	53	53	58
Residència	25	24	25
Support a l'habitatge	—	—	13
Habitatges supervisats	22	31	28
Centre especial de treball	13	13	36
Formació	28	54	43
Servei d'inserció laboral	76	83	81

12

Formació, ocupació i treball.

Generem oportunitats d'inserció laboral per a les persones amb necessitats de suport, ja sigui en el centre especial de treball o a través del treball amb suport en empreses de la zona.

Forma part de la missió d'Aproscrom Fundació promoure i cercar llocs de treball productius i remunerats adaptats a cada persona, assegurar els serveis de suport i ajuda personal i social i facilitar la integració a les empreses de la comarca de les persones amb discapacitat intel·lectual que poden i volen treballar.

Un equip especialitzat dona suport a les persones ateses en la recerca de feina i a les empreses contractants. Despleguen plans de formació ocupacional i projecten accions individualitzades per tal que les persones adquireixin les capacitats laborals que els hi permetin aconseguir un treball digne i produir una feina de qualitat.



13

CHECKING
BALEAR

apros
fundació
com

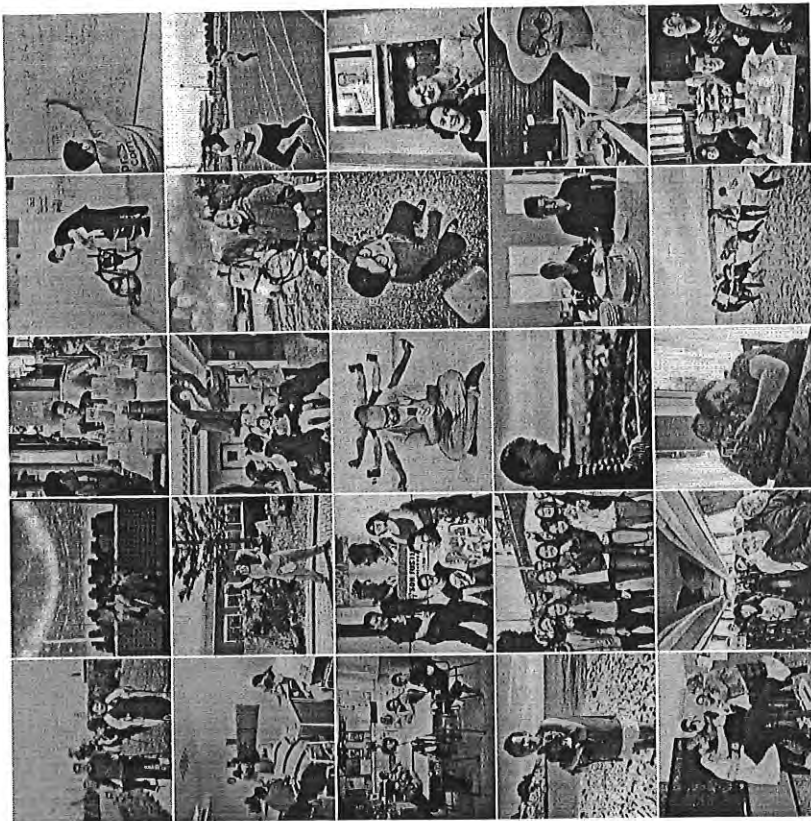



SOCIS
200

voluntaris
87

empreses
col·laboradores
138

alumnes
en pràctiques
31

Som moltes les persones que formam part d'Aproscrom Fundació.

A més dels usuaris, les famílies i els professionals som també moltes les persones que formam part de la nostra entitat: els socis, els voluntaris, els alumnes en pràctiques, les empreses col·laboradores, els seguidors a les xarxes socials...

Els socis han estat durant molt de temps, i continuen essent encara, les persones fidels que creuen i aposten pel treball que estam duent a terme. Són ells qui ens recorden que el que feim val la pena.

Els voluntaris han esdevingut un eix fonamental en el desenvolupament de les activitats que Aproscrom Fundació organitza. En els darrers anys s'ha incrementat significativament el nombre de per-

sones, que de manera voluntària, participen en les activitats que la nostra entitat organitza. Enguany ha estat 87 el número de persones voluntàries.

Agrairim també d'una manera especial a les empreses que col·laboren amb nosaltres: que tenen alumnes en pràctiques, que contracten persones amb discapacitat... Gràcies a elles l'accés a una societat més inclusiva és cada dia més possible.

També cal destacar l'entusiasme i l'energia dels alumnes que duen a terme les seves pràctiques formatives a la nostra entitat, d'ells aprenem moltes coses i ens fan estar sempre al dia i millorar com a professionals.

Equip humà.

L'equip de treballadors de l'entitat està format per quasi bé 200 persones. La prestació dels suports a les persones amb discapacitat i la qualitat dels serveis que oferim no seria possible sense aquests professionals. El personal d'Aproscòm Fundació és un valor essencial per assolir la nostra missió, l'organització vetlla perquè l'equip humà de l'entitat conegui i comparteixi el projecte comú.

De les dades que a continuació presentem, volem destacar que un 19% dels professionals de la

nostra entitat són persones que tenen reconeguda la seva situació de discapacitat; un 77% dels professionals tenen un contracte indefinit i un 21% tenen estudis de grau superior.



Durant el 2016 s'han realitzat 51 accions formatives destinades als professionals de l'entitat en les que hi han participat el 83% d'aquests. La satisfacció de la formació ha estat de 4,48 sobre 5.

El clima laboral és un factor clau, ja que la satisfacció de les persones en el seu lloc de treball afecta de manera directa en el rendiment de la seva feina i, per tant, en la satisfacció i el benestar de les persones usuàries dels nostres serveis. Durant el 2016 s'ha dut a terme una enquesta a tots els treballadors de l'entitat per valorar la satisfacció del lloc de treball. La participació ha estat del 85 i la mitjana ha estat d'un 4,08 sobre 5.

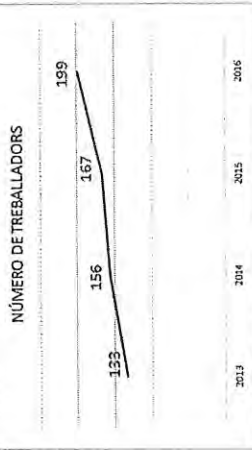
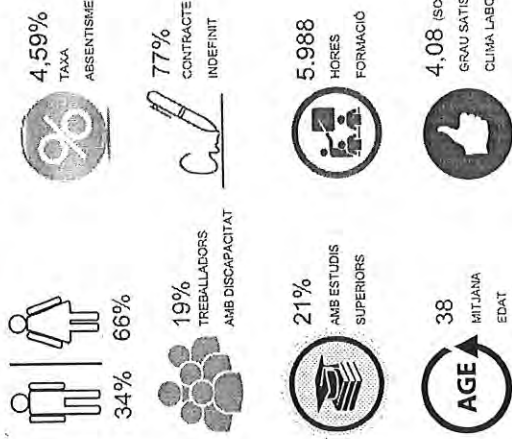

CHECKING
BALEAR

apros
fundació
com

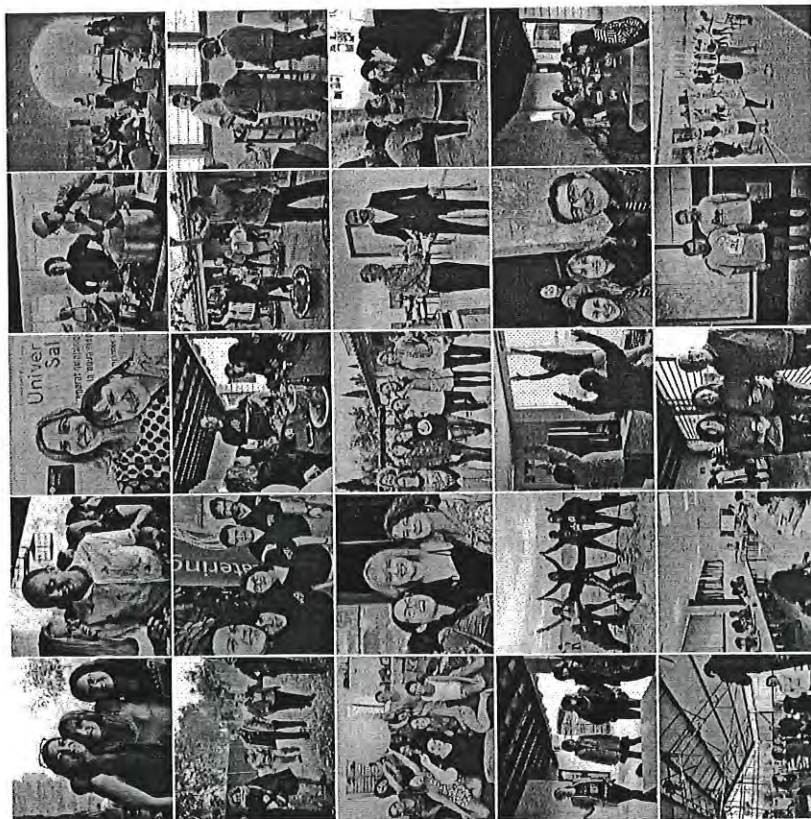

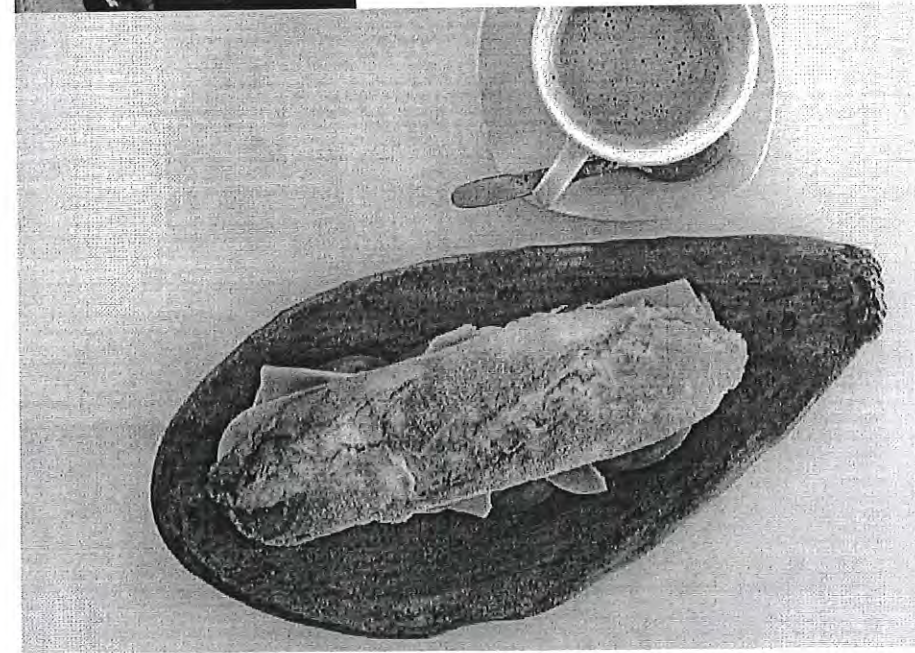

Nova aula ASCE del centre educatiu Joan Mesquida a La Salle de Manacor.

A l'inici del curs escolar 2014/2015 vam posar en funcionament la nostra primera aula ASCE (aula substitutòria de centre específic), situada al centre La Salle de Manacor, a la que hi assistien 6 alumnes del centre Joan Mesquida. Aquesta iniciativa es va dur a terme en col·laboració amb La Salle i amb l'objectiu d'apropar cada cop més els alumnes del nostre centre educatiu a l'escola ordinària.

En el curs 2016/2017 hem posat en funcionament una segona aula ASCE al centre La Salle i ara ja són 14

els alumnes que participen d'aquesta modalitat d'escolarització.

Una aula ASCE és una aula del centre d'educació especial, amb professionals especialitzats, ubicada en un centre ordinari.

El nostre centre educatiu aposta per aquesta modalitat ja que el centre ordinari ofereix una gran varietat d'intercanvis socials, oportunitats de compartir espais i activitats comuns amb la resta de l'alumnat, proporcionant així mateix models normalitzats i de convivència amb

alumnat d'edat similar. A més a més, poden participar dels entorns naturals d'aprenentatge com menjador, banys, sala d'ordinadors, pati, sala de música... on aprendre i exercitar de manera funcional l'ús de competències bàsiques. Aquest model inclúsiu és també una oportunitat per a la resta de l'alumnat, famílies i professorat, ofereix la possibilitat de potenciar valors de tolerància, actituds de cooperació i coneixement de la diversitat.

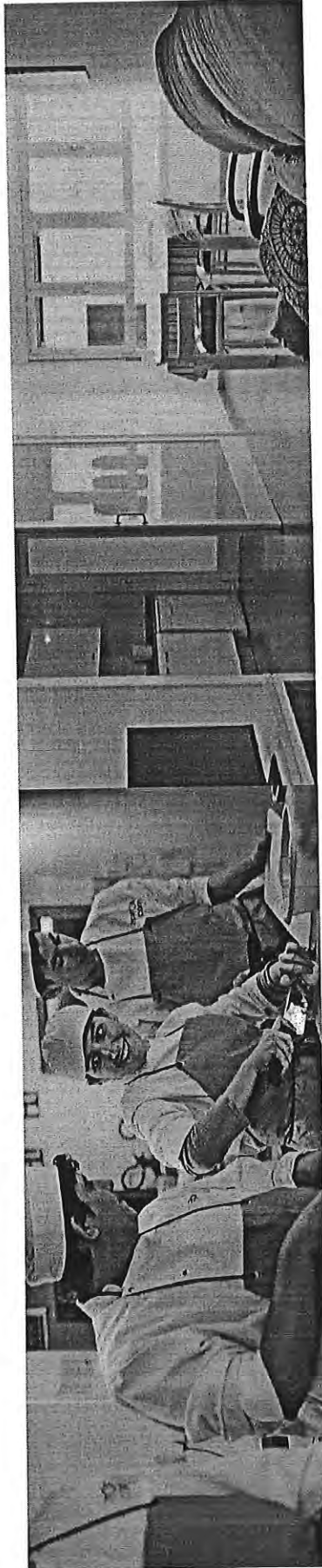

Nova activitat a formació dual: CUINA.

"Aprendre fent", aquesta és la base de formació dual, la nova modalitat de formació que iniciarem al desembre del 2015 a Aproscop Fundació. Aquesta formació s'inicia en les activitats de neteja i jardineria, i en el desembre del 2016 s'ha posat en funcionament una nova activitat de cuina.

La formació dual és un instrument dissenyat a afavorir la inserció laboral de les persones en un règim on s'alterna l'activitat laboral retribuïda amb la formació, en un centre de formació acreditat. Creiem que és la fórmula més adequada per a formar professio-

nalment a les persones amb discapacitat intel·lectual ja que permet realitzar la formació en el mateix lloc de treball i adaptar l'oferta formativa a les necessitats específiques dels aprendents.

Característiques de la formació dual:

- Es treballen competències tècniques de nivell 3, juntament amb una formació transversal adaptada als continguts basats en competències bàsiques i competències de desenvolupament personal.
- El cicle formatiu s'adapta al temps d'aprenentatge, per tal de poder

reforçar les competències tècniques.

- Distribució del percentatge de formació i treballs de suport en el 100% de l'aprenentatge.
- Formació tècnica acreditable. El programa formatiu per a treballar les competències tècniques es basa en els continguts d'un Certificat Professional de Nivell 1 (CP1).
- Formació complementària per al desenvolupament personal i social. Permet la formació integral de la persona per tal que es pugui desenvolupar i integrar tant en el context laboral com en el social.
- Aprendre fent, un dels fonaments metodològics de la forma-

Servei de Suport a l'Habitatge, un nou servei que fomenta la vida independent.

mia i inclusió de la persona.

Aquest servei ofereix orientació i suport per a la vida autònoma a persones adultes, majors de 16 anys, amb discapacitat intel·lectual. Permet oferir una alternativa al servei residencial o d'habitatge supervisat a aquelles persones que són econòmicament sostenibles i que poden millorar la seva autonomia i independència mitjançant els suports adequats.

La prestació d'aquest servei es fa de forma flexible, dinàmica, es desenvolupa en els entorns naturals de la

persona (el seu domicili, la seva comunitat, el seu lloc de treball...) i és totalment personalitzat.

Consisteix en la prestació, per part d'un educador, d'un suport aproximat de 6-8 hores setmanals (depenent de les necessitats de cada persona) oferint a l'usuari orientació, assessorament, suport i entrenament en les competències personals, de vida a la llar, de vida en la comunitat, destreses laborals, suport en l'accessibilitat...



Transformació de serveis, una aposta cap a serveis més oberts i flexibles.

A Aproscòm Fundació creiem que calen nous estàndards de qualitat que ens obliguin a fer un pas més en l'atenció que oferim als nostres clients, creiem que calen nous models d'atenció a les persones amb discapacitat, models més flexibles i oberts que s'adaptin a les necessitats de les persones i on siguin elles mateixes les que puguin decidir què volen. Models que es centren en els suports que requereixen les persones i no en els centres i activitats que es duen a terme des dels diferents serveis.

Per aquest motiu, durant l'any 2016 s'ha treballat de valent des dels dife-

rents serveis per configurar nous models d'atenció més alineats en aquest sentit, entre d'altres, destacam:

- El foment de la participació activa de les persones en cada un dels serveis de l'entitat (projecte unitats informatives, assemblees, plans individuals...).
- Model centrat en la família i en els entorns naturals: permet treballar a partir de les necessitats reals de les famílies i en els entorns naturals dels infants.

- Educació inclusiva: treballam per al foment d'una escola oberta, que fo-

menti l'atenció a la diversitat, i la participació de tots els infants en entorns ordinariis.

- Servei de Suport a l'Habitatge: un nou servei que fomenta la vida independent de les persones.
- Reconversió del centre ocupacional en un centre de formació i practicat laboral on es combinen diferents modalitats de suport, de forma flexible i adaptada a les necessitats de cada persona.
- Transformació del servei de dia i de residència per tal que s'adaptin a les necessitats de les persones joves i permeti alhora respectar el ritme de les persones que es van fent més grans.

Aquest projecte ha estat possible gràcies al finançament de l'Obra Social La Caixa i el Govern de les Illes Balears.

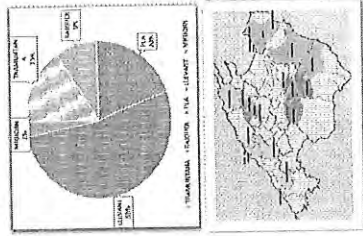

"Marina i el bosc", activitat de sensibilització ambiental per als més petits.

Durant el darrer trimestre del 2016, un grup d'11 persones usuàries del servei ocupacional i 2 educadores han participat en un projecte d'educació ambiental destinat a alumnes d'infantíl i primer cicle de primària.

S'han dut a terme 111 sessions educatives a 31 centres educatius de les zones de tramuntana, llevant i el pla de Mallorca on hi han participat 2.969 infants.

Aquest projecte ha tengut com a objectiu principal donar eines i estratègies per al foment d'acti-

tuds, hàbits i valors en la defensa i protecció del medi ambient.

L'activitat duta a terme ha estat en format conta-contes interactiu i amb el títol: "Na Marina i el Bosc". El conte narra la conversa de Na Marina amb cinc personatges del bosc mallorquí. Cada un d'ells parla d'un valor universal: confiança, compartir, respecte, coratge i amor. Finalment, la sessió acaba amb la sembra d'una llavor amb una paraula màgica associada a valors que promouen l'equilibri medi ambiental.



21 persones han participat en el projecte "Nosaltres també pintam".

9 alumnes del nostre centre educatiu i 12 persones usuàries del servei ocupacional i centre de dia d'Aproscum. Fundació tenen la sort de participar en el projecte "Nosaltres també pintam", un projecte social i artístic que començà l'any 2016, patrocinat per l'Obra Social La Caixa i que té com a padri el pintor Miquel Barceló, amb qui els artistes tendran la sort de participar en una Masterclass.

Els valors de l'art i del seu procés creatiu es fa mitjançant propostes creatives, formadores i integradores a través de la sensibilitat del professor de Belles Arts Josep Maria Alaminos i sota la direcció i co-

ordinació del professor d'Història de l'Art Bartomeu Martínez Oliver. L'art millora la vida de les persones i aquest projecte pot esdevenir un eix central on es creï i produeixi art, des del respecte a la diversitat.

El projecte s'organitza en diferents fases necessàries per a la producció d'obres d'art, dotant als participants de les eines necessàries per a desenvolupar tota la seva capacitat creadora.

Es tracta de proporcionar les eines adequades als alumnes per fomentar les seves capacitats de creació, estimulant les seves possibilitats comunicatives a través de les arts

plàstiques. Les diferents fases es resumeixen en 5 blocs:

- Conèixer les habilitats i capacitats expressives de cada un dels artistes.
- Explorar les possibilitats plàstiques dels elements bàsics d'expressió.
- Conèixer les característiques bàsiques de les diferents tècniques i procediments artístics.
- Desenvolupar la capacitat creativa amb la creació de diferents obres d'art.
- Valorar les produccions artístiques pròpies, i les dels companys, així com aproximar-se al món de l'art de les nostres illes.

28

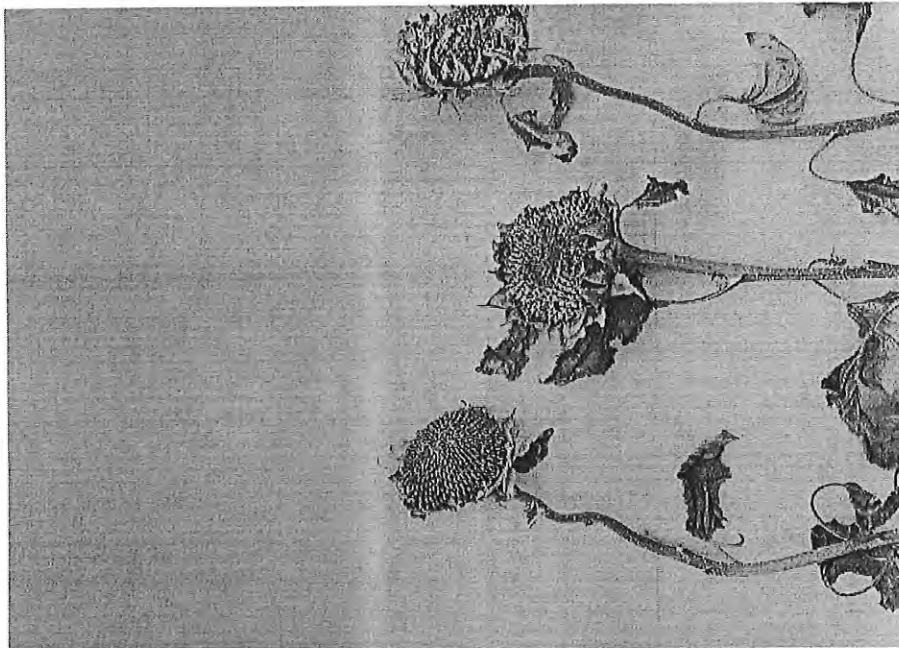

SERVEI DE VALORACIÓ



Adreçat a totes les persones amb discapacitat intel·lectual o del desenvolupament

És un servei que s'ofereix a persones que sol·liciten plaça en algun dels serveis de l'entitat o persones usuàries de l'entitat que necessiten revisar la situació de reconeixement de discapacitat o dependència. Els professionals que formen part d'aquesta àrea realitzen una valoració integral de la persona per tal d'oferir el millor recurs i acompanyar a la família en el seu procés.

ATENCIÓ PRIMERENCA



Per a infants entre 0 i 6 anys que presenten retard en el seu desenvolupament

El principal objectiu del servei és afavorir el desenvolupament i el benestar de l'infant i de la seva família, possibilitant de la forma més àmplia possible, la seva integració en el medi familiar, escolar i social, així com la seva autonomia personal.

SUPPORT AL DESENVOLUPAMENT



Per a infants entre 6 i 12 anys que presenten retard en el seu desenvolupament

El servei de Suport al Desenvolupament d'Aproscòm Fundació (4filis) pretén potenciar un creixement positiu i afavorir la inclusió de l'infant al seu entorn familiar, educatiu i social.

EDUCACIÓ ESPECIAL



Per atendre a alumnes amb necessitats educatives especials

El Centre educatiu Joan Mesquida és un centre educatiu concertat, que atén alumnes amb necessitats educatives especials entre 6 i 21 anys. La missió del nostre centre és proporcionar als alumnes uns aprenentatges individualitzats que els permeti desenvolupar al màxim les seves capacitats i assolir una plena inclusió.

FORMACIÓ



Formació i preparació laboral en diferents activitats laborals

Aprocom Fundació ofereix formació i preparació laboral en diferents activitats professionals: formació prelaboral, cuina i pastisseria, jardineria i agricultura, neteja i bugaderia i restaurant i bar. S'ofereix en diferents modalitats: formació professional bàsica, transició a la vida adulta, formació professional ocupacional i formació dual.

SERVEI OCUPACIONAL



Per a persones adultes que necessiten suport limitat i/o extens

Servei per a persones adultes amb discapacitat intel·lectual que necessiten millorar les seves competències personals, socials i laborals. La finalitat del servei és la d'oferir entorns laborals (en jardineria, agricultura, fusteria, manipulats...) que siguin una alternativa d'ocupació per a les persones amb més dificultats per treballar.

CENTRE ESPECIAL DE TREBALL



Ofereix treball productiu i remunerat a treballadors amb discapacitat intel·lectual

El Centre Especial de Treball és una alternativa laboral estable i adaptada a les necessitats de suport dels treballadors que tenen més dificultats per a l'accés a un lloc de feina a l'empresa ordinària. Les activitats laborals són de jardineria i servei de bar.

INSERCIÓ LABORAL



Per afavorir la inserció de persones amb discapacitat intel·lectual

Té per finalitat afavorir la inserció laboral en entorns laborals ordinaris. És un servei d'orientació específic i d'itinerari integrat d'inserció laboral per a persones amb discapacitat intel·lectual, inclosa a la Xarxa d'Orientació Laboral del SOIB.

SUPORT A L'HABITATGE



Per al foment de la vida independent de les persones

Servei amb una finalitat de promoció de l'autonomia i la inclusió, que presta els suports necessaris a persones que viuen en el seu propi habitatge. Aquests suports es presenten en les activitats de la vida diària, la comunicació, les relacions, l'autodirecció, l'ús dels recursos de la comunitat...

HABITATGE SUPERVISAT



Proporciona allotjament i suport personal i social

Proporciona allotjament i suport personal i social a les persones amb discapacitat a la fi d'aconseguir el seu màxim nivell d'autonomia i inclusió segons criteris de normalització i igualtat d'oportunitats, per gaudir d'una vida digna.

RESIDÈNCIA



Per a persones adultes que necessiten suport extens i/o generalitzat

La residència és un servei complementari del centre de dia per a persones amb discapacitat intel·lectual i necessitats de suport generalitzat, que a causa de les grans necessitats de suport que precisen necessiten atenció integral continuada.

FUNDACIÓ TUTELAR



Creix tutela i curatela a les persones que ho necessiten

Entitat social constituïda amb l'objectiu d'exercir la funció tutelar de les persones amb discapacitat que tenen la seva capacitat modificada judicialment i que no compten amb familiars o persones properes que se'n facin càrrec de la seva tutela o curatela.

CENTRE DE DIA



Per a persones adultes que necessiten suport extern i/o generalitzat

Té per objectiu proporcionar una atenció integral per afavorir al màxim el desenvolupament personal i social de les persones amb discapacitat intel·lectual que hi assisteixen.

ATENCIÓ A FAMÍLIES



Destinat a les famílies de les persones amb discapacitat

S'adreça a totes les famílies de persones amb discapacitat que ho requereixin i consisteix en l'atenció individualitzada a les famílies per atendre les seves necessitats socials, personals i familiars i es fa en coordinació amb els altres serveis de l'entitat i altres recursos i serveis externs.

AUTOGESTORS



Adreçat a totes aquelles persones que hi vulguin participar

Els grups d'autogestors ofereixen la possibilitat de que cada un dels membres disposi del seu espai per expressar-se i manifestar les seves necessitats i desitjos, per escoltar i ésser escoltats, on compartir experiències; és un espai on els vertaders protagonistes són les persones amb discapacitat, un espai de participació.

LLEURE I ESPORT



Adreçat a totes aquelles persones que hi vulguin participar

Disposam d'un club esportiu a través del qual participam en diferents proves i competicions, tant a nivell autonòmic com a nivell nacional i internacional. També organitzam activitats de lleure: acampades, viatges, activitats d'estiu, de pasqua, de nadal...

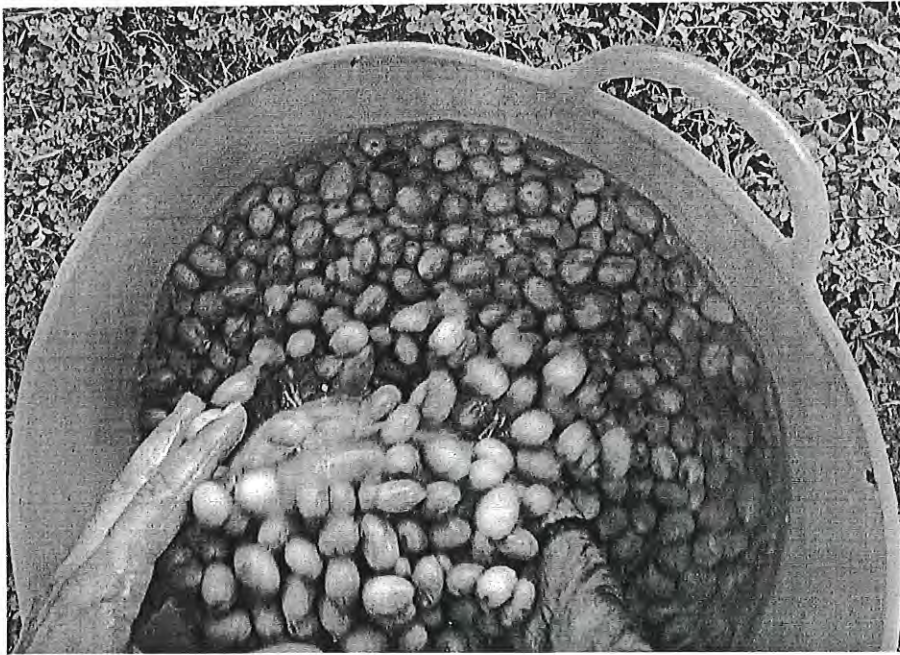

Recursos obtinguts

	2016
Recursos econòmics utilitzats	
Ajuts concedits i altres despeses	2.761
Aprovisionaments	788.026
Despeses de personal	4.432.953
Altres despeses d'exploració	425.112
Despeses financeres	2.343
Amortitzacions	287.588
Subtotal despeses	5.938.783
Inversions en immobilitzats	178.014
Disminució deute no comercial	9.969
Augment fons de manobra	250.016
Subtotal Inversions	437.999

Total recursos utilitzats	6.376.782
Desglossament despeses de les activitats	100%
Manteniment, subministraments i d'altres	7%
Aprovisionaments	12%
Personal	70%
Inversions	7%
Augment fons de manobra	4%

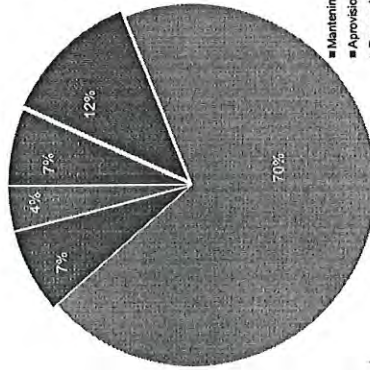

- Manteniment, subministraments i d'altres
- Aprovisionaments
- Personal
- Inversions
- Augment fons de manobra

Resultats obtinguts

2016	
Recursos econòmics obtinguts	
Quotes per serveis i altres	578.358
Vendes	218.816
Subvencions sector públic	5.427.498
Aportacions privades	91.588
Subtotal ingressos	6.316.260
Subvencions de capital	60.522
Subtotal altres recursos obtinguts	60.522
Total recursos obtinguts	6.376.782

Desglossament dels ingressos de les activitats	
Quotes per serveis i altres	101%
Vendes	9%
Ingressos públics	4%
Aportacions privades	85%
Subvencions de capital	1%
	1%

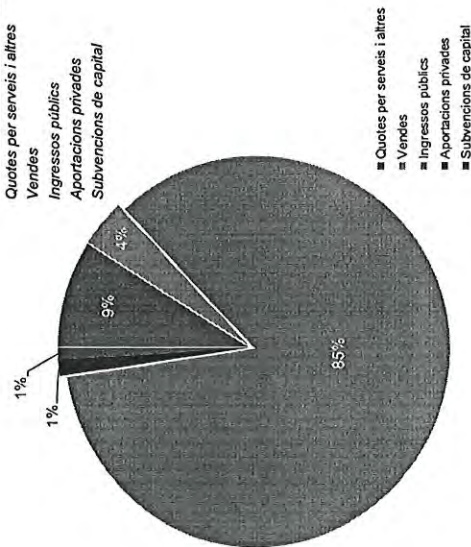

07/

XARXES
I PLATAFORMES

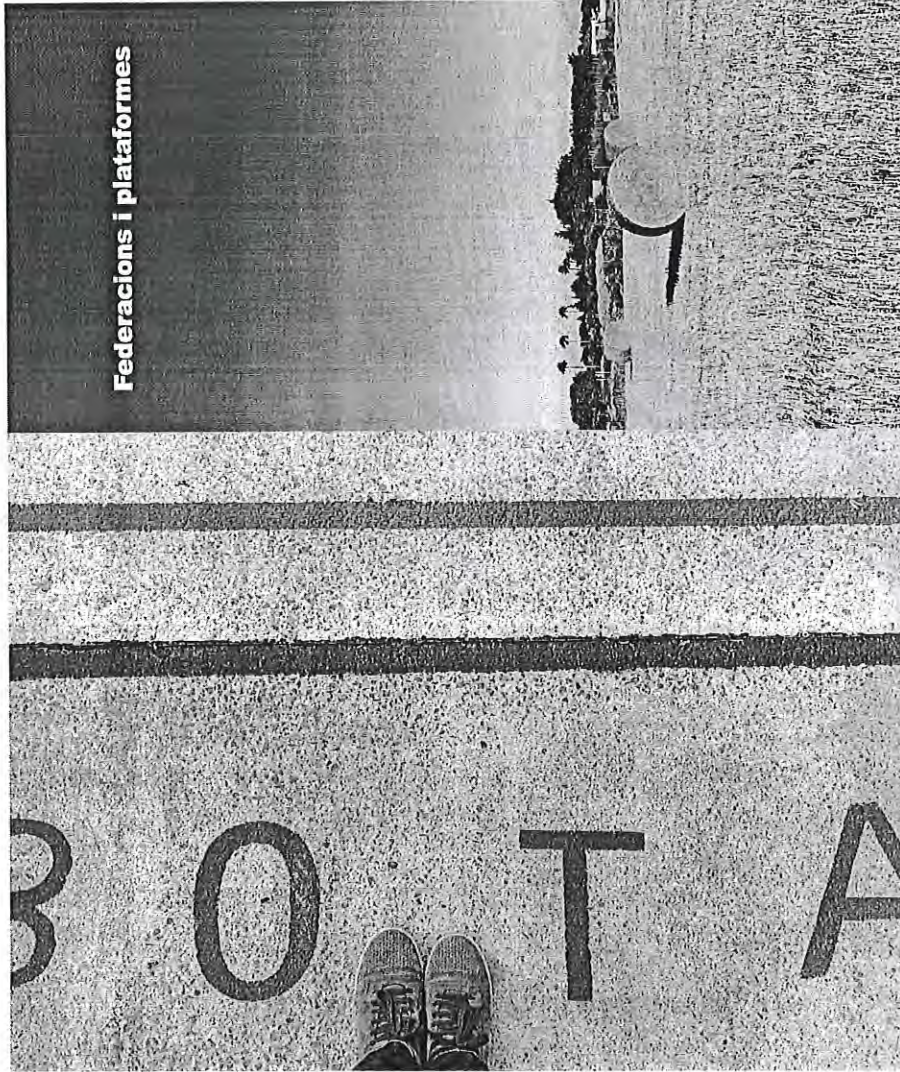

Federacions i plataformes

foqua
foro per la qualitat

plena
inclusió
Illes Balears

**PLATAFORMA DEL
VOLUNTARIAT
DE LES ILLES BALEARS**

FEACEM

**TERCER
SECTOR
SOCIAL
ILLES
BALEARS**

AEDIS
Asociación Empresarial
para la Discapacidad

**treball amb
suport**

CHECKING
BALEAR

